

Pôle infrastructures
territoriales

Direction de la
gestion des routes

Bureau exploitation
sécurité routière

Les données



Le **trafic routier** dans **l'Orne**

2020



Sommaire

INTRODUCTION.....	5
LES TENDANCES OBSERVEES EN 2020	6
BAISSE GENERALISEE DES TRAFICS ROUTIERS ET TRES LEGERE REPRISE DU TRAFIC DES POIDS LOURDS :	6
VARIATIONS SAISONNIERES DU TRAFIC EN 2020	7
LES ROUTES DEPARTEMENTALES LES PLUS CIRCULEES.	7
<i>En agglomération</i>	7
<i>Hors agglomération</i>	7
<i>Déviations d'agglomération</i>	7
... ET LA MOINS CIRCULEE.....	7
DEBIT JOURNALIER MOYEN PAR SECTION.....	8
POSTES DE COMPTAGE PERMANENT.....	40
RD 438 – FORGES (POSTE N°5)	42
RD 438 – CHAILLOUE (POSTE N°6)	44
RD 438 – SAINT-EVROULT-DE-MONTFORT (POSTE N°7)	46
RD 908 – JOUE-DU-BOIS (POSTE N°12).....	48
RD 923 – MALE (POSTE N°1)	50
RD 926 – SAINT-SULPICE-SUR-RISLE (POSTE N°2)	52
RD 926 – SAINT-GERMAIN-DE-CLAIREFEUILLE (POSTE N°3)	54
RD 926 – UROU-ET-CRENNES (POSTE N°4).....	56
RD 955 – ORIGNY-LE-ROUX (POSTE N°13).....	58
RD 958 – MONTABARD (POSTE N°9)	60
RD 958 – SÉES (POSTE N°8)	62
RD 962 – DOMFRONT (POSTE N°14)	64
RD 976 – LA CHAPELLE-D'ANDAINE (POSTE N°10)	66
RD 976 – DOMFRONT (POSTE N°11)	68
CARTES DES TRAFICS	71
TRAFIC 2020 TOUS VEHICULES	71
TRAFIC 2020 POIDS LOURDS.....	71

Introduction

Le présent document est un recueil des données disponibles sur le trafic des routes départementales de l'Orne.

Les données présentées sont :

- ✓ obtenues avec des postes de comptage permanents (à l'année) ou temporaires (sur une semaine),
- ✓ estimées par application des coefficients annuels d'évolution au dernier résultat obtenu par comptage.

La première partie du document donne, par route et par section de route, le débit journalier moyen (deux sens cumulés) de l'année 2020 obtenu par comptage ou estimé. Les estimations sont obtenues par application aux derniers résultats obtenus par comptage des coefficients moyens d'évolution obtenus sur chaque poste pilote de rattachement. Dans tous les cas, l'année du dernier comptage réalisé est indiquée pour information.

Sont également proposées des données complémentaires relatives au dernier comptage réalisé : le lieu (en P.R.), le pourcentage de poids-lourds et les vitesses de référence VL et PL (vitesse de référence (V 85) = vitesse en dessous de laquelle roulent 85% des véhicules).

La deuxième partie du document présente des résultats plus complets pour les postes de comptage permanents tels que : moyennes horaires, moyennes journalières mensuelles, pointes journalières (les 30 jours à plus fort débit), moyennes journalières annuelles depuis 2009.

La troisième et dernière partie du document est une synthèse cartographique des données de trafic en deux cartes :

- ✓ une carte des trafics tous véhicules,
- ✓ une carte du trafic poids-lourds.

Les tendances observées en 2020

Baisse généralisée des trafics routiers et très légère reprise du trafic des poids lourds :

Les graphiques ci-dessous sont établis à partir de la moyenne des trafics observés sur les routes départementales structurantes équipées de stations de comptage permanent.

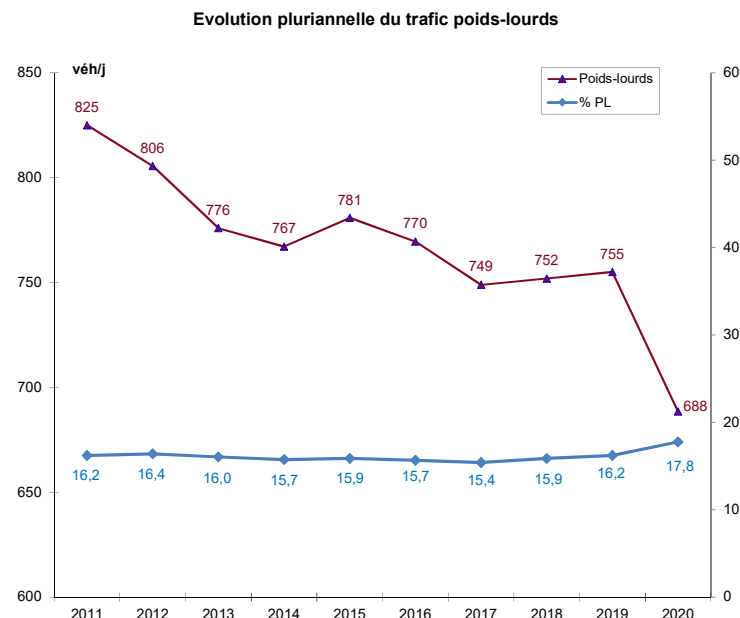
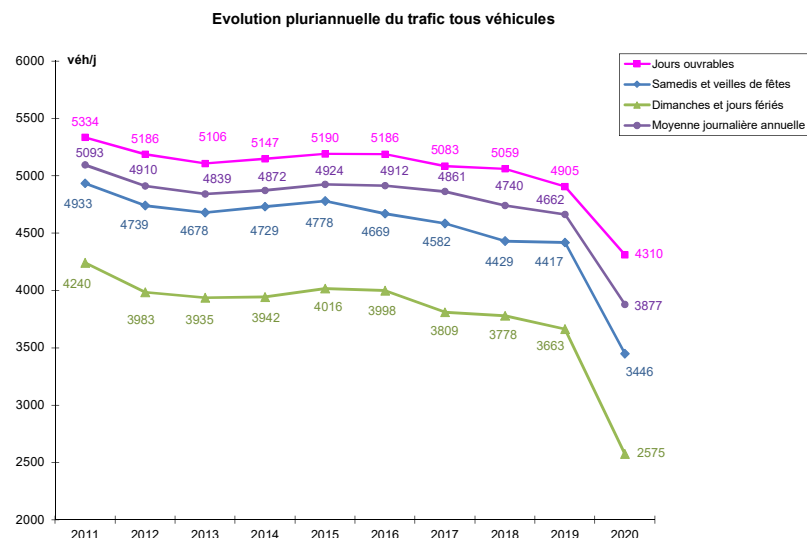

Excepté la légère reprise observée en 2014 et 2015, la baisse généralisée du trafic s'est accentuée en 2020. Le niveau de circulation a globalement diminué en 2020 de 16,84% (moyenne journalière annuelle) sur le réseau routier départemental (évolution de la moyenne journalière annuelle par rapport à l'année 2019). Nous retrouvons cette tendance sur une grande partie des routes départementales structurantes où les variations de trafic, sont d'environ -16,62%. Cette baisse de trafic est sensible sur la RD 926 (axe Argentan – L'Aigle) avec une valeur constatée de -25,92 %. Pour la RD 438 (axe Alençon – Rouen), la baisse est de 17,50%.

Le trafic poids lourds a diminué de 8,87% entre 2019 et 2020. Mais cette moyenne est trompeuse car elle cache des disparités importantes : la baisse du trafic poids-lourds est plus prononcée sur le réseau principal. Car, sur le réseau structurant, nous constatons une baisse de trafic de 16,69% de moyenne (valeur voisine de celle de l'ensemble des véhicules). A l'instar des années précédentes, le trafic poids lourds continue de diminuer sur les itinéraires concurrencés pour les autoroutes A28 et A88 : baisses de 17,51% entre Alençon et Sées, de 17,54% entre Sées et Argentan et de 14,07% entre Argentan et Falaise.

Ces évolutions de trafic sont toutefois à relativiser en raison des mesures de confinement mises en place au cours de l'année 2020.

L'année 2020 étant très spécifique en ce qui concerne les déplacements, les données de trafic ne pourront pas considérées comme représentatives d'une tendance inscrite dans la durée.

Variations saisonnières du trafic en 2020

Les graphiques ci-dessous font apparaître les variations mensuelles du trafic moyen observé sur les routes départementales structurantes, le premier en nombre de véhicules par jour (moyennes journalières mensuelles), le second en base 100.

Moyennes journalières mensuelles

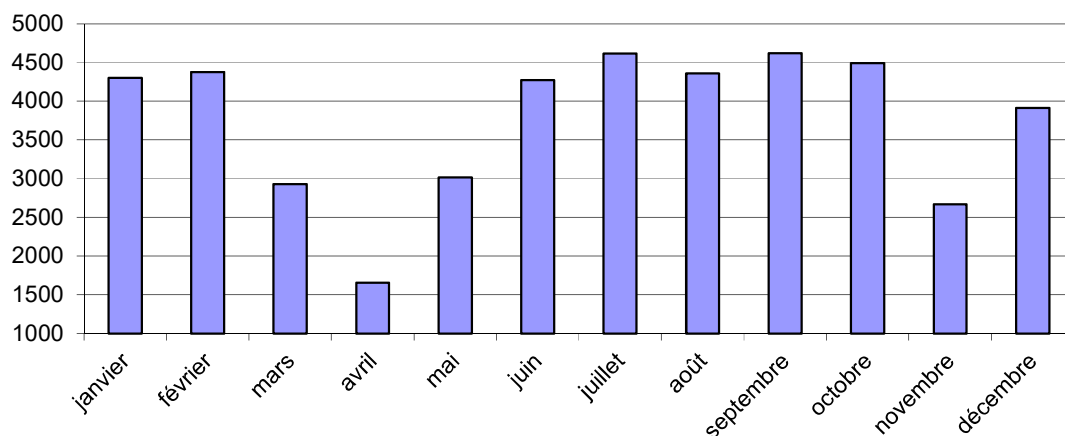

Variations saisonnières en base 100

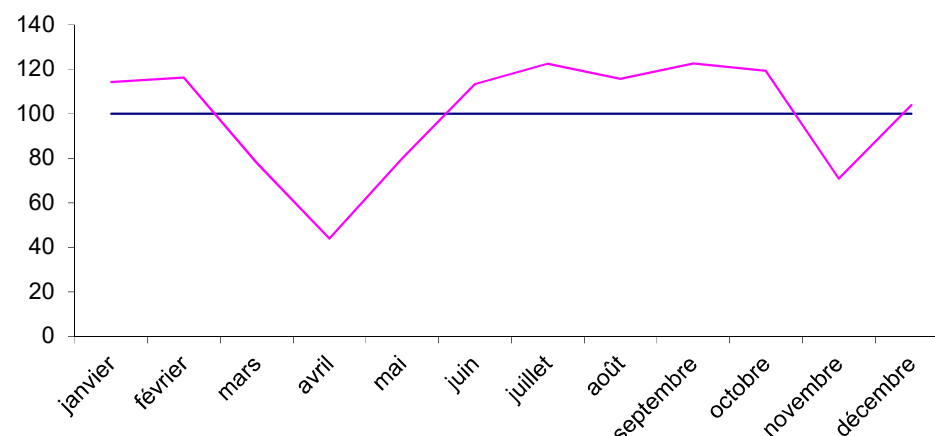

Les routes départementales les plus circulées...

En agglomération

Les routes départementales les plus circulées en agglomération restent les RD 438 à Alençon (16 658 véhicules/jour pour le Boulevard de la République) et la RD 112 (15 036 véhicules/jour pour l'avenue de Quakenbruck toujours à Alençon).

Hors agglomération

En 2020, la section Alençon-Sées de la RD 438 reste avec 8 283 véhicules/jour la section de route départementale la plus circulée. Derrière, on trouve quelques sections de routes départementales dont les trafics dépassent les 7 000 véhicules/jour ; il s'agit principalement de la RD 926 entre L'Aigle et Verneuil-sur-Avre, la section Flers-La Ferrière-aux-Etangs de la RD 18 et la RD 916 au sud de La Ferté-Macé.

Déviations d'agglomération

La déviation d'agglomération la plus empruntée est celle d'Argentan (RD958) avec 9 616 véhicules/jour sur la partie nord (de la route d'Ecouché à la route de Falaise).

... et la moins circulée

Le plus petit trafic connu à ce jour sur une route départementale est de 25 véhicules par jour. Il a été observé sur la RD 874 qui relie la RD 245 à la RD 973 entre Bazoches-au-Houlme et Ménil-Vin (canton d'Athis-de-l'Orne).

Débit journalier moyen par section

Le tableau suivant présente le trafic moyen journalier sur l'ensemble des routes départementales de 1^{ère} et 2^{ème} catégorie, pour lesquelles l'objectif de fréquence de renouvellement des comptages est fixé à 10 ans. Y figurent également des données concernant certaines routes de 3^{ème} catégorie mais sans objectif relatif à la fréquence de renouvellement.

Dans tous les cas, l'année de réalisation du comptage de référence qui a servi à calculer la moyenne journalière annuelle 2020 est indiquée dans le tableau.

Route départementale										Infos comptage					TMJ (véh/j)	PL	
N°	Section	Repérage							Cat	Année	Lieu	V85					
		du PR			au PR							VL	PL				
1	R.D. 438 à R.D. 26	du PR	0	+	0	au PR	4	+	463	3	2012	PR	1+800	56	55	1140	5%
	R.D. 26 à R.D. 2	du PR	4	+	463	au PR	9	+	200	3	2014	PR	8+950	57	53	1112	3%
	R.D. 2 à R.D. 112	du PR	9	+	200	au PR	10	+	850	1	2020	PR	10+600			4082	
	R.D. 112 à R.D. 101	du PR	10	+	850	au PR	14	+	0	1	2012	PR	11+300	71	70	3708	8%
	R.D. 101 à MAYENNE	du PR	14	+	0	au PR	18	+	661	1	2019	PR	15+120			3405	7%
2	Traverse d'ALENCON	du PR	0	+	0	au PR	0	+	410	1	2016	PR	0+150			3292	3%
	ALENCON à R.D. 1	du PR	0	+	410	au PR	3	+	755	1	2017	PR	2+750	88	83	2608	5%
	R.D. 1 (vers Condé s/S) à R.D. 1 (vers Lonrai)	du PR	3	+	755	au PR	4	+	878	1	2017	PR	4+700			4453	
	R.D. 1 (vers Lonrai) à R.D. 226	du PR	4	+	878	au PR	15	+	69	1	2020	PR	7+230			2768	5%
	R.D. 226 à R.D. 908	du PR	15	+	69	au PR	24	+	40	1	2018	PR	22+120	90	82	1999	8%
	CARROUGES à BOUCE	du PR	24	+	40	au PR	34	+	290	1	2016	PR	5+500			1018	
	BOUCE à R.D. 219	du PR	34	+	290	au PR	40	+	855	1	2018	PR	39+600			1714	3%
R.D. 219 à R.D. 924	du PR	40	+	855	au PR	43	+	896	1	2016	PR	43+160			2735	5%	
3	R.D. 926 à R.D. 28	du PR	0	+	0	au PR	14	+	600	1	2018	PR	6+160			2335	5%
	R.D. 28 à R.D. 252	du PR	14	+	600	au PR	15	+	300	1	2013	PR	15+300			1429	
	MOULINS LA M. à COURTOMER	du PR	15	+	300	au PR	24	+	400	1	2019	PR	22+840			1282	
	COURTOMER à R.D. 8	du PR	24	+	400	au PR	36	+	0	2	2016	PR	24+92			2157	5%
	R.D. 8 à R.D 50 (Déviation nord Sées)	du PR	36	+	0	au PR	37	+	774	1	2020	PR	36+550			1886	

Route départementale											Infos comptage				TMJ (véh/j)	PL	
N°	Section	Repérage							Cat	Année	Lieu		V85				
		du PR		+		au PR		+						1			VL
	R.D. 50 à R.D 438 (Déviation nord Sées)	du PR	37	+	830	au PR	38	+	870	1	2020	PR	38+000			2514	
4	SARTHE au MELE S/SARTHE	du PR	0	+	0	au PR	6	+	500	2	2012	PR	5+000			1336	
	LE MELE S/SARTHE à R.D. 214	du PR	6	+	500	au PR	7	+	900	2	2018	PR	6+780			1659	
	R.D. 214 à R.D. 8	du PR	7	+	900	au PR	16	+	60	2	2012	PR	13+400	71	67	731	9%
	R.D. 8 à R.D. 3	du PR	16	+	60	au PR	19	+	190	1	2017	PR	16+850			1761	
	COURTOMER à R.D. 209	du PR	19	+	190	au PR	26	+	50	2	2019	PR	20+000			682	
	R.D. 209 au MERLERAUT	du PR	26	+	50	au PR	30	+	0	2	2019	PR	26+200			597	
	LE MERLERAUT à R.D. 438	du PR	30	+	0	au PR	35	+	400	2	2017	PR	32+000			644	
	R.D. 438 à R.D. 13	du PR	35	+	400	au PR	40	+	537	2	2017	PR	38+000			272	
R.D. 13 à R.D. 979	du PR	40	+	537	au PR	49	+	240	3	2017	PR	40+770			555		
4 A	R.N. 12 à R.N. 12	du PR	0	+	0	au PR	1	+	964	2	2019	PR	0+820			4039	
5	TOUROUVRE à R.N. 12	du PR	0	+	0	au PR	1	+	900	2	2020	PR	1+100	87	84	1228	3%
	R.N. 12 à R.D. 281	du PR	1	+	900	au PR	5	+	200	2	2017	PR	4+490			497	5%
	R.D. 281 à R.D. 8	du PR	5	+	200	au PR	9	+	300	2	2014	PR	6+000	92	92	417	8%
	R.D. 8 à MAUVES S/HUISNE	du PR	9	+	300	au PR	17	+	800	2	2012	PR	16+520	63	59	604	7%
	MAUVES S/HUISNE à BELLEME	du PR	17	+	800	au PR	26	+	50	2	2017	PR	21+220			666	
6	LE MELE S/S. à STE SCOLASSE S/S.	du PR	0	+	0	au PR	8	+	200	2	2015	PR	7+560	82	81	873	5%
	STE SCOLASSE S/S. à R.D. 932	du PR	8	+	200	au PR	18	+	469	2	2018	PR	12+910			439	4%
7	LE MELE S/S. à R.D. 272	du PR	0	+	0	au PR	6	+	800	2	2020	PR	4+170	100	91	711	9%
	R.D. 272 à R.D. 931	du PR	6	+	800	au PR	11	+	100	2	2018	PR	11+086			752	7%
	R.D. 931 à R.D. 210	du PR	11	+	100	au PR	15	+	10	2	2018	PR	11+177			766	8%
	R.D. 210 à R.D. 938	du PR	15	+	10	au PR	19	+	100	2	2016	PR	18+800	85	80	560	10%
	BELLEME à ST GERMAIN-de-la-C.	du PR	19	+	100	au PR	28	+	474	1	2013	PR	25+200	68	66	1644	11%
	ST GERMAIN-de-la-C. à SARTHE	du PR	28	+	474	au PR	34	+	376	1	2019	PR	32+000			1553	
8	R.D. 3 aux 5 Routes	du PR	0	+	0	au PR	9	+	800	1	2016	PR	1+035			1699	14%
	5 Routes à STE SCOLASSE S/S.	du PR	9	+	800	au PR	13	+	0	1	2017	PR	12+400			1890	
	STE SCOLASSE S/S. à BAZOCHES	du PR	13	+	0	au PR	20	+	700	1	2015	PR	13+570			2053	13%
	BAZOCHES S/H. à R.N. 12	du PR	20	+	700	au PR	25	+	0	1	2017	PR	22+750			3000	

Route départementale											Infos comptage				TMJ (véh/j)	PL	
N°	Section	Repérage							Cat	Année	Lieu		V85				
		du PR		+		au PR		+						VL			PL
	MORTAGNE à R.D. 282	du PR	25	+	0	au PR	26	+	449	2	2020	PR	25+900			1523	
	R.D. 282 à LONGNY	du PR	26	+	449	au PR	42	+	589	2	2017	PR	27+600			1063	
	LONGNY à EURE-et-LOIR	du PR	42	+	589	au PR	53	+	258	2	2015	PR	43+290	88	83	575	14%
9	MORTAGNE à R.D. 10	du PR	0	+	0	au PR	5	+	800	1	2019	PR	0+600			4853	1%
	R.D. 10 à MAUVES S/HUISNE	du PR	5	+	800	au PR	9	+	500	2	2019	PR	8+300	89	79	1012	3%
	MAUVES S/H. à COLONARD CORUBERT	du PR	9	+	500	au PR	15	+	700	2	2019	PR	10+450			1419	3%
	COLONARD CORUBERT à R.D. 955	du PR	15	+	700	au PR	22	+	370	2	2017	PR	19+000			655	
	R.D. 955 à PREAUX	du PR	22	+	370	au PR	25	+	240	2	2017	PR	24+600			575	
	PREAUX à EURE-et-LOIR	du PR	25	+	240	au PR	31	+	64	2	2013	PR	25+360	54	51	891	6%
10	R.D. 9 à R.D. 111	du PR	0	+	0	au PR	9	+	613	1	2017	PR	1+245			1657	8%
	R.D. 111 à REMALARD	du PR	9	+	613	au PR	14	+	505	1	2016	PR	10+000			1832	
	REMALARD à R.D. 918	du PR	14	+	505	au PR	23	+	237	1	2020	PR	17+160			2250	5%
11	LE THEIL S/H. à BERD'HUIS	du PR	0	+	0	au PR	10	+	500	1	2019	PR	1+350	92	80	1682	4%
	BERD'HUIS à VERRIERES	du PR	10	+	500	au PR	16	+	0	1	2016	PR	12+762			1759	8%
	VERRIERES à REMALARD	du PR	16	+	0	au PR	20	+	274	1	2019	PR	19+800			1953	5%
	R.D. 920 à LONGNY	du PR	20	+	274	au PR	32	+	750	2	2014	PR	28+400	47	43	782	10%
	LONGNY à EURE-et-LOIR	du PR	32	+	750	au PR	43	+	758	2	2016	PR	12+762			664	8%
12	L'AIGLE à R.D. 13	du PR	0	+	11	au PR	1	+	300	1	2018	PR	1+000			4150	2%
	R.D. 13 à LA FERTE-FRESNEL	du PR	1	+	300	au PR	13	+	0	1	2011	PR	12+290	65	61	3114	7%
	LA FERTE-FRESNEL à VILLERS-en-O	du PR	13	+	0	au PR	18	+	550	1	2019	PR	14+000			1781	
	VILLERS-en-O. à R.D. 438	du PR	18	+	550	au PR	23	+	878	1	2017	PR	19+000			1545	
	R.D. 438 au SAP	du PR	23	+	878	au PR	28	+	815	1	2015	PR	28+700			1746	11%
	LE SAP à R.D. 979	du PR	28	+	815	au PR	35	+	888	1	2019	PR	29+160			1571	9%
	Traverse de VIMOUTIERS	du PR	35	+	888	au PR	36	+	492	2	2018	PR	36+000			1479	
R.D. 916 au CALVADOS	du PR	36	+	492	au PR	41	+	36	3	2011	PR	37+300			185		
13	Agglomération de L'AIGLE	du PR	0	+	0	au PR	0	+	800	2	2013	PR	0+400	78	80	1549	4%
	L'AIGLE à R.D. 31	du PR	0	+	800	au PR	11	+	870	2	2017	PR	11+000			1621	
	R.D. 31 à R.D. 438	du PR	11	+	870	au PR	24	+	35	2	2013	PR	16+030	92	89	1187	6%

Route départementale										Infos comptage				TMJ (véh/j)	PL		
N°	Section	Repérage						Cat	Année	Lieu	V85						
		du PR			au PR						VL	PL					
	GACE à R.D. 26	du PR	24	+	35	au PR	33	+	500	2	2017	PR	25+200			1347	
	R.D. 26 à CHAMBOIS	du PR	33	+	500	au PR	40	+	860	2	2015	PR	37+230			1063	9%
	CHAMBOIS à TRUN	du PR	40	+	860	au PR	47	+	400	2	2011	PR	41+370	92	86	1633	10%
	TRUN à R.D. 13 E	du PR	47	+	400	au PR	49	+	958	2	2015	PR	49+940			1914	7%
	R.D. 13 E au CALVADOS	du PR	49	+	958	au PR	52	+	780	2	2011	PR	51+000			1713	
13 A	Agglomération de GACE	du PR	0	+	0	au PR	0	+	318	2	2016	PR	0+150			2012	
13 B	Agglomération de GACE	du PR	0	+	0	au PR	0	+	525	2	2016	PR	0+300			2189	
13 E	FONTAINE-les-B. au CALVADOS	du PR	0	+	0	au PR	1	+	650	3	2017	PR	0+100			633	
13 D	Agglomération de GACE	du PR	0	+	0	au PR	0	+	338	2	2015	PR	0+100			1634	
14	R.D. 926 à EXMES	du PR	0	+	0	au PR	6	+	25	1	2017	PR	3+360			1175	
	EXMES à R.D. 438	du PR	6	+	25	au PR	15	+	361	1	2015	PR	6+050			1714	12%
	R.D. 13 à LA FERTE-FRESNEL	du PR	15	+	361	au PR	30	+	900	2	2017	PR	28+900			672	
	R.D. 12 à R.D. 919	du PR	30	+	900	au PR	37	+	170	2	2017	PR	32+100			807	
	R.D. 919 à EURE	du PR	37	+	170	au PR	37	+	776	2	2019	PR	37+330			1372	
14 E	GLOS-la-FERRIERE à EURE	du PR	0	+	0	au PR	0	+	370	3	2015	PR	0+100			368	
15	ARGENTAN à MONTGAROULT	du PR	0	+	0	au PR	7	+	836	2	2017	PR	6+950	101	109	1994	6%
	MONTGAROULT à R.D. 29	du PR	7	+	836	au PR	10	+	400	2	2020	PR	9+000			2643	
	R.D. 29 à PUTANGES	du PR	10	+	400	au PR	19	+	5	2	2011	PR	12+210	82	81	1278	6%
	PUTANGES à STE HONORINE LA CHARD.	du PR	19	+	5	au PR	41	+	930	2	2012	PR	30+460	52	52	744	6%
	STE HONORINE LA CH. au CALVADOS	du PR	41	+	850	au PR	46	+	257	2	2019	PR	42+220			707	3%
16	MAYENNE à CARROUGES	du PR	0	+	0	au PR	4	+	267	2	2019	PR	3+130			572	
	MENIL SCELLEUR à R.D. 48	du PR	4	+	267	au PR	11	+	600	3	2019	PR	5+000			316	
	R.D. 48 à R.D. 958	du PR	11	+	600	au PR	19	+	275	2	2015	PR	17+400			667	6%
	R.D. 958 à MEDAVY	du PR	19	+	275	au PR	22	+	750	1	2019	PR	20+000			1164	
	MEDAVY à ALMENECHES	du PR	22	+	750	au PR	26	+	300	2	2016	PR	25+650	77	69	880	4%
	ALMENECHES à R.D. 926	du PR	26	+	300	au PR	34	+	0	2	2018	PR	29+480			580	
	R.D. 926 à CHAMBOIS	du PR	34	+	0	au PR	38	+	800	2	2019	PR	38+500			1197	8%
	CHAMBOIS à R.D. 916	du PR	38	+	800	au PR	55	+	281	2	2018	PR	43+685			518	4%

Route départementale											Infos comptage				TMJ (véh/j)	PL	
N°	Section	Repérage						Cat	Année	Lieu	V85						
		du PR				au PR											VL
	R.D. 979 à R.D. 248	du PR	55	+	281	au PR	57	+	327	2	2017	PR	56+000			1741	
	R.D. 248 au CALVADOS	du PR	57	+	327	au PR	63	+	301	2	2017	PR	60+000			1025	
17	R.D. 962 à R.D. 15	du PR	0	+	0	au PR	8	+	740	2	2020	PR	2+220			716	
18	Agglomération LA FERTE-MACE	du PR	0	+	5	au PR	1	+	297	1	2020	PR	0+530			3588	
	LA FERTE-MACE à LA SAUVAGERE	du PR	1	+	297	au PR	5	+	86	1	2019	PR				3568	2%
	LA SAUVAGERE à FERRIERE-aux-ET.	du PR	5	+	86	au PR	14	+	85	1	2020	PR	6+440			3677	
	LA FERRIERE-aux-ET. à MESSEI	du PR	14	+	85	au PR	20	+	214	1	2017	PR	18+950	87	83	6241	7%
	MESSEI à FLERS	du PR	20	+	214	au PR	24	+	320	1	2017	PR	22+400	87	84	8327	6%
	Agglomération de FLERS	du PR	24	+	320	au PR	26	+	410	2	2013	PR	24+500	55	53	5027	2%
	FLERS à R.D. 229	du PR	26	+	410	au PR	27	+	845	2	2019	PR	26+900			2383	
	R.D. 229 à CERISY-BELLE-ETOILE	du PR	27	+	845	au PR	32	+	630	2	2018	PR	28+950			2448	2%
	CERISY à ST PIERRE D'ENTREMONT	du PR	32	+	630	au PR	35	+	200	2	2015	PR	32+800			1389	4%
	ST PIERRE D'ENTR. au CALVADOS	du PR	35	+	200	au PR	39	+	958	2	2013	PR	36+000			1030	
19	Agglomération LA FERTE-MACE	du PR	0	+	0	au PR	1	+	580	1	2012	PR	0+500	64	61	3209	4%
	LA FERTE-MACE à R.D. 924	du PR	1	+	580	au PR	16	+	151	1	2019	PR	5+850			1747	13%
20	R.D. 976 à LA FERTE-MACE	du PR	0	+	0	au PR	10	+	279	2	2020	PR	1+730	88	83	793	5%
	LA FERTE-MACE (R.D 19) à BRIOUZE (R.D 924)	du PR	10	+	280	au PR	21	+	870	2	2012	PR	10+350	81	77	1552	5%
	BRIOUZE (R.D. 21) à LA CARNEILLE (R.D. 43)	du PR	22	+	270	au PR	31	+	865	2	2017	PR	24+000	96	94	1021	7%
	LA CARNEILLE (R.D. 43) à ATHIS DE L'ORNE (R.D 25)	du PR	31	+	865	au PR	37	+	522	2	2011	PR	36+500			1299	5%
	ATHIS DE L'ORNE (R.D. 25) au CALVADOS	du PR	37	+	522	au PR	45	+	339	2	2018	PR	43+600			1459	2%
21	CALVADOS à MENIL HERMEI	du PR	0	+	0	au PR	5	+	0	2	2012	PR	4+500			338	
	MENIL HERMEI à R.D. 301	du PR	5	+	0	au PR	7	+	90	2	2011	PR	6+000			322	
	R.D. 301 à R.D. 121	du PR	7	+	90	au PR	18	+	715	3	2018	PR	16+900			352	
	R.D. 121 à BRIOUZE	du PR	18	+	715	au PR	23	+	90	2	2017	PR	22+000	96	99	764	8%
	BRIOUZE à R.D. 208	du PR	23	+	91	au PR	25	+	255	1	2020	PR	24+029			3042	6%
	R.D. 208 à BELLOU EN HOULME	du PR	25	+	255	au PR	29	+	853	1	2018	PR	26+100			1737	
	BELLOU EN HOULME à FERRIERE AUX E.	du PR	29	+	853	au PR	37	+	49	1	2018	PR	35+000			1255	
	FERRIERE-aux-ET. à DOMPIERRE	du PR	37	+	49	au PR	41	+	330	1	2017	PR	35+950			1382	

Route départementale										Infos comptage					TMJ (véh/j)	PL	
N°	Section	Repérage							Cat	Année	Lieu	V85					
		du PR				au PR							VL	PL			
	DOMPIERRE à R.D. 908	du PR	41	+	330	au PR	48	+	728	1	2018	PR	41+345			2080	9%
	R.D. 976 à PASSAIS	du PR	49	+	207	au PR	55	+	768	1	2013	PR	50+500	90	84	1410	9%
	PASSAIS à MAYENNE	du PR	55	+	768	au PR	65	+	303	2	2011	PR	56+800	99	93	925	15%
21 E	L'EPINAY-le-COMTE à MANCHE	du PR	0	+	0	au PR	0	+	318	3	2016	PR	0+100			235	
22	MAYENNE à R.D. 207	du PR	0	+	0	au PR	7	+	251	2	2020	PR	4+750			464	
	R.D. 207 à R.D. 962	du PR	7	+	251	au PR	13	+	772	2	2011	PR	7+350	54	50	827	6%
	R.D. 907 à LONLAY L'ABBAYE	du PR	14	+	893	au PR	21	+	634	1	2013	PR	15+700			1510	
	LONLAY L'ABBAYE à R.D. 25	du PR	21	+	634	au PR	26	+	830	1	2013	PR	22+000			1092	
	R.D. 25 à R.D. 229	du PR	26	+	830	au PR	29	+	592	1	2019	PR	28+630			1506	8%
	R.D. 229 à R.D. 23	du PR	29	+	592	au PR	36	+	119	1	2013	PR	30+000			1147	
	R.D. 23 à TINCHEBRAY	du PR	36	+	119	au PR	37	+	309	3	2017	PR	37+150			702	
	TINCHEBRAY au CALVADOS	du PR	37	+	309	au PR	39	+	574	3	2017	PR	37+400			618	
22 A	Agglomération de DOMFRONT	du PR	0	+	0	au PR	1	+	280	2	2015	PR	1+000			1425	10%
23	R.D. 22 à R.D. 229	du PR	0	+	0	au PR	4	+	370	3	2017	PR	4+000			256	
	R.D. 229 à MANCHE	du PR	4	+	370	au PR	8	+	333	3	2020	PR	7+000			185	
	MANCHE à R.D. 21	du PR	8	+	333	au PR	14	+	104	2	2017	PR	14+000			259	
24	R.D. 23 à PASSAIS	du PR	0	+	0	au PR	6	+	460	2	2012	PR	3+030	56	52	788	7%
	PASSAIS à ST FRAIMBAULT	du PR	6	+	460	au PR	11	+	863	2	2020	PR	11+800			843	5%
	ST FRAIMBAULT à CEAUCE	du PR	11	+	863	au PR	18	+	412	2	2020	PR	12+000			713	5%
	CEAUCE à SEPT FORGES	du PR	18	+	412	au PR	25	+	354	2	2018	PR	18+600			1473	4%
	SEPT FORGES à GENESLAY	du PR	25	+	354	au PR	30	+	744	2	2017	PR	30+300			787	
	Agglomeration GENESLAY	du PR	30	+	744	au PR	30	+	1094	2	2017	PR	30+1040			1312	
	GENESLAY à R.D. 976	du PR	30	+	1094	au PR	33	+	640	2	2011	PR	33+050	85	79	484	6%
	R.D. 976 à BAGNOLES	du PR	33	+	640	au PR	37	+	404	3	2017	PR	35+500			570	2%
BAGNOLES DE L'ORNE	du PR	37	+	404	au PR	39	+	282	3	2016	PR	39+000			4844		
24 A	Traverse d'HALEINE	du PR	0	+	0	au PR	0	+	54	3	2016	PR	0+100			335	
25	CALVADOS à STE HONORINE-LA-CHARD.	du PR	0	+	0	au PR	9	+	50	1	2016	PR	1+920			1688	3%
	STE HONORINE-LA-CHARD. à ATHIS	du PR	9	+	50	au PR	10	+	630	1	2013	PR	9+200	60	55	2474	5%

Route départementale											Infos comptage				TMJ (véh/j)	PL	
N°	Section	Repérage						Cat	Année	Lieu	V85						
		du PR			au PR						VL	PL					
26	ATHIS à FLERS	du PR	10	+	630	au PR	18	+	625	1	2019	PR	15+090	91	86	4065	4%
	FLERS à R.D. 225	du PR	18	+	625	au PR	26	+	652	2	2017	PR	20+900			5245	3%
	R.D. 225 à R.D. 22	du PR	26	+	652	au PR	33	+	315	2	2011	PR	31+000	87	80	1176	6%
	R.D. 22 à MANCHE	du PR	33	+	315	au PR	35	+	339	2	2015	PR	34+334			1355	
	Agglomération d'ALENCON	du PR	0	+	0	au PR	0	+	875	2	2017	PR	0+470			3559	
	ALENCON à R.D. 1	du PR	0	+	875	au PR	5	+	900	2	2019	PR	3+800	93	94	2689	2%
	R.D. 1 à LA CROIX MEDAVY	du PR	5	+	900	au PR	14	+	100	2	2014	PR	6+380	86	87	2033	5%
	LA CROIX MEDAVY à R.D. 908	du PR	14	+	100	au PR	17	+	642	2	2019	PR	15+880			1375	
	R.D. 908 à MORTREE	du PR	17	+	642	au PR	25	+	913	2	2019	PR	20+000			1081	
	MORTREE à R.D. 16	du PR	25	+	913	au PR	30	+	416	3	2016	PR	27+550	83	74	674	6%
R.D. 16 à R.D. 926	du PR	30	+	416	au PR	36	+	72	2	2011	PR	35+850	71	65	327	8%	
R.D. 926 à EXMES	du PR	36	+	72	au PR	39	+	777	2	2017	PR	36+200			147		
EXMES à GUERQUESALLES	du PR	39	+	777	au PR	57	+	688	2	2015	PR	42+590	84	78	180	6%	
27	Agglomération d'ALENCON	du PR	0	+	0	au PR	2	+	0	2	2020	PR	0+250			6476	
	SARTHE à R.D. 931	du PR	2	+	0	au PR	10	+	110	2	2016	PR	7+565	76	70	344	8%
28	R.D. 252 à BONSMOULINS	du PR	0	+	0	au PR	4	+	500	2	2017	PR	1+760			498	
	BONSMOULINS aux ASPRES	du PR	4	+	500	au PR	11	+	200	2	2011	PR	10+720	76	83	963	6%
	LES ASPRES à L'EURE	du PR	11	+	200	au PR	24	+	779	2	2011	PR	12+000			714	
29	CARROUGES à ECOUCHE	du PR	0	+	0	au PR	17	+	100	3	2012	PR	6+680	66	64	169	6%
	ECOUCHE à R.D. 15	du PR	17	+	100	au PR	21	+	230	2	2018	PR	17+250			1560	4%
	R.D. 15 à R.D. 129	du PR	21	+	230	au PR	23	+	800	2	2017	PR	22+000			784	
	R.D. 129 à R.D. 958	du PR	23	+	800	au PR	28	+	617	3	2016	PR	26+870			328	6%
	R.D. 958 au CALVADOS	du PR	28	+	617	au PR	31	+	363	2	2014	PR	30+130	57	48	1148	20%
29 E	R.D. 29 à MONTABARD	du PR	0	+	0	au PR	3	+	50	3	2016	PR	1+040			386	6%
30	Agglomération d'ALENCON	du PR	0	+	0	au PR	1	+	100	2	2020	PR	0+620			4436	
	ALENCON à SARTHE	du PR	1	+	100	au PR	5	+	478	2	2016	PR	4+000			3615	
31	R.N. 12 à R.D. 307	du PR	0	+	0	au PR	4	+	295	1	2018	PR	2+900			2471	
	R.D. 307 à ESSAI	du PR	4	+	295	au PR	14	+	400	1	2019	PR	12+000			2037	

Route départementale											Infos comptage				TMJ (véh/j)	PL	
N°	Section	Repérage							Cat	Année	Lieu	V85					
		du PR				au PR							VL	PL			
	ESSAI à R.D. 227	du PR	14	+	400	au PR	20	+	400	1	2019	PR	19+700			1087	
	R.D. 227 aux 5 Routes	du PR	20	+	400	au PR	23	+	919	1	2017	PR	23+600			1141	
	R.D. 3 à STE GAUBURGE	du PR	23	+	919	au PR	35	+	291	2	2016	PR	25+230	92	91	468	7%
	STE GAUBURGE à ST EVROULT	du PR	35	+	291	au PR	44	+	763	2	2011	PR	35+300	48	48	426	5%
	ST EVROULT à R.D. 14	du PR	44	+	763	au PR	50	+	90	2	2017	PR	49+900			674	
31 E	Traverse de STE GAUBURGE	du PR	0	+	0	au PR	0	+	403	2	2012	PR	0+200	47	48	408	4%
32	R.D. 932 à R.D. 205	du PR	0	+	0	au PR	5	+	500	2	2017	PR	0+500			814	
	R.D. 205 à R.D. 930	du PR	5	+	500	au PR	9	+	748	2	2017	PR	8+000			916	
	R.D. 930 à TOUROUVRE	du PR	9	+	748	au PR	14	+	400	2	2016	PR	13+000			1025	
	TOUROUVRE à STE ANNE	du PR	14	+	400	au PR	17	+	93	2	2016	PR	15+700			1535	
33	R.D. 979 à PONTCHARDON	du PR	0	+	0	au PR	11	+	300	3	2019	PR	0+150			272	4%
	PONTCHARDON au CALVADOS	du PR	11	+	300	au PR	15	+	444	3	2015	PR	11+630			314	5%
34	Agglomération d'ALENCON	du PR	0	+	0	au PR	0	+	630	2	2012	PR	0+320	65	66	3959	6%
35	TRUN au CALVADOS	du PR	0	+	0	au PR	10	+	87	3	2020	PR	0+200			908	
36	R.D. 918 à EURE-et-LOIR	du PR	0	+	0	au PR	13	+	863	3	2019	PR	1+230			1019	7%
37	EURE-et-LOIR à R.D. 8	du PR	0	+	0	au PR	3	+	921	3	2017	PR	2+000			418	
	R.D. 8 à EURE-et-LOIR	du PR	3	+	921	au PR	7	+	377	2	2017	PR	5+000			841	
38	R.D. 10 à BRETONCELLES	du PR	0	+	0	au PR	8	+	0	2	2017	PR	3+350			732	2%
	BRETONCELLES à EURE-et-LOIR	du PR	8	+	0	au PR	13	+	658	2	2019	PR	9+470			586	
41	R.D. 976 à MAYENNE	du PR	0	+	0	au PR	0	+	914	3	2016	PR	0+300			170	
42	R.N. 12 à ESSAI	du PR	0	+	0	au PR	9	+	300	2	2019	PR	8+420			2095	5%
	ESSAI à SEES (limite agglo)	du PR	9	+	300	au PR	16	+	833	2	2020	PR	16+080			1888	
	Agglomération de SEES	du PR	16	+	833	au PR	17	+	822	2	2020	PR	17+500			2676	
42 E	Agglomération de SEES	du PR	0	+	0	au PR	1	+	95	2	2016	PR	0+100			3777	
43	R.D. 962 à MESSEI	du PR	0	+	0	au PR	4	+	5	2	2020	PR	2+900			794	
	MESSEI à R.D. 118	du PR	4	+	5	au PR	7	+	348	2	2017	PR	5+150			1109	
	R.D. 118 au CALVADOS	du PR	7	+	348	au PR	25	+	958	2	2020	PR	23+900			998	4%
45	CRULAI à R.D. 358	du PR	0	+	0	au PR	6	+	0	3	2017	PR	3+700	92	81	480	3%

Route départementale											Infos comptage				TMJ (véh/j)	PL	
N°	Section	Repérage						Cat	Année	Lieu	V85						
		du PR		+		au PR					+						VL
	R.D. 358 à R.D. 258	du PR	6	+	0	au PR	6	+	500	3	2017	PR	6+350			546	
	R.D. 258 à R.N. 12	du PR	6	+	500	au PR	10	+	100	3	2016	PR	7+000			434	
	R.N. 12 à EURE-et-LOIR	du PR	10	+	100	au PR	15	+	612	2	2019	PR	11+200			794	
48	RANES à BOUCE	du PR	0	+	0	au PR	9	+	500	2	2017	PR	6+150			474	5%
	BOUCE à R.D. 16	du PR	9	+	500	au PR	14	+	619	2	2015	PR	12+540			398	4%
49	R.D. 50 à R.D. 232	du PR	0	+	0	au PR	10	+	882	3	2011	PR	10+400			292	
	R.D. 232 à R.D. 438	du PR	10	+	882	au PR	13	+	540	3	2012	PR	12+800			342	
	R.D. 438 au SAP	du PR	13	+	540	au PR	18	+	200	3	2018	PR	5+900			412	
	LE SAP à R.D. 248	du PR	18	+	200	au PR	23	+	275	3	2018	PR	20+230			336	
	R.D. 248 au CALVADOS	du PR	23	+	275	au PR	25	+	0	3	2018	PR	24+080			337	
50	R.D. 438 au MERLERAULT	du PR	0	+	0	au PR	13	+	0	2	2015	PR	9+300			559	9%
	LE MERLERAULT à ECHAUFFOUR	du PR	13	+	0	au PR	22	+	0	2	2017	PR	20+000			304	
	ECHAUFFOUR à ST EVROULT	du PR	22	+	0	au PR	30	+	242	3	2017	PR	23+000			194	
50 E	Agglomération de SEES	du PR	0	+	0	au PR	1	+	437	2	2016	PR	0+660			1645	
51	MAYENNE à R.D. 908	du PR	0	+	0	au PR	3	+	320	3	2017	PR	2+000	76	69	482	4%
	R.D. 908 à R.D. 318	du PR	3	+	320	au PR	14	+	450	3	2020	PR	14+370			183	7%
	R.D. 318 à R.D. 19	du PR	14	+	450	au PR	15	+	117	3	2020	PR	14+570			310	6%
	R.D. 19 à voie ferrée	du PR	15	+	117	au PR	18	+	882	2	2012	PR	17+600	81	76	406	5%
	Voie ferrée à R.D. 924	du PR	18	+	882	au PR	19	+	800	2	2016	PR	19+504			941	9%
	R.D. 924 à R.D. 121	du PR	19	+	800	au PR	23	+	587	3	2017	PR	21+500	74	77	144	8%
	R.D 121 à R.D 21	du PR	23	+	587	au PR	24	+	60	3	2015	PR	23+660			82	
52	R.D. 22 à R.D. 908	du PR	0	+	0	au PR	12	+	85	3	2016	PR	10+025	71	63	645	3%
	R.D. 908 à DOMPIERRE	du PR	12	+	85	au PR	16	+	911	2	2019	PR	12+600			1069	
53	MAYENNE à GENESLAY (R.D 24)	du PR	0	+	0	au PR	1	+	330	3	2017	PR	1+000			357	
	R.D. 24 à R.D 976	du PR	1	+	331	au PR	3	+	960	2	2017	PR	2+200			845	
	LA CHAPELLE D'ANDAINE à R.D. 235	du PR	3	+	960	au PR	7	+	472	2	2018	PR	5+170	82	73	1871	3%
	R.D. 235 à ST MICHEL DES ANDAINES	du PR	7	+	472	au PR	10	+	45	2	2020	PR	9+170			1470	
	ST MICHEL DES ANDAINES à R.D. 18	du PR	10	+	45	au PR	15	+	224	2	2017	PR	15+125			2165	2%

Route départementale											Infos comptage				TMJ (véh/j)	PL	
N°	Section	Repérage							Cat	Année	Lieu		V85				
		du PR				au PR								VL			PL
	R.D. 18 à BELLOU-en-HOULME	du PR	15	+	224	au PR	23	+	400	2	2020	PR	18+130	87	82	884	3%
	BELLOU-en-HOULME à R.D. 924	du PR	23	+	400	au PR	28	+	55	3	2015	PR	25+120			355	
	R.D. 924 à R.D. 20	du PR	28	+	55	au PR	31	+	419	3	2016	PR	30+547	75	71	253	6%
54	R.D. 962 à R.D. 25	du PR	0	+	0	au PR	7	+	861	3	2020	PR	2+230			508	
	R.D. 25 à CHANU	du PR	7	+	861	au PR	11	+	565	3	2017	PR	11+000			533	
	CHANU à R.D. 924	du PR	11	+	565	au PR	16	+	308	3	2018	PR	12+080			913	
	R.D. 924 au CALVADOS	du PR	16	+	308	au PR	25	+	621	3	2017	PR	17+000			621	
55	MAYENNE à R.D. 21	du PR	0	+	0	au PR	5	+	847	3	2017	PR	0+810			379	5%
	R.D. 21 à MANCHE	du PR	5	+	847	au PR	11	+	149	3	2017	PR	6+750			679	
56	R.D. 21 à R.D. 18	du PR	0	+	0	au PR	3	+	147	3	2020	PR	2+000			449	
	R.D. 18 à R.D. 962	du PR	3	+	147	au PR	12	+	884	3	2016	PR	5+100			592	
	R.D. 962 à R.D. 54	du PR	12	+	884	au PR	13	+	280	3	2017	PR	13+200			738	
	R.D. 54 à R.D. 22	du PR	13	+	280	au PR	18	+	944	3	2020	PR	13+650	68	64	304	4%
	R.D. 22 à LONLAY L'ABBAYE	du PR	18	+	944	au PR	19	+	666	3	2020	PR	19+410			1455	5%
	LONLAY L'ABBAYE (R.D 217) à MANCHE	du PR	19	+	667	au PR	24	+	21	3	2020	PR	20+100			704	6%
101	R.D. 1 à SARTHE	du PR	0	+	0	au PR	6	+	821	3	2018	PR	2+450			587	3%
101 B	Traverse de ST CENERI	du PR	0	+	0	au PR	0	+	650	3	2019	PR	0+600			550	
103	R.D. 908 à DOMFRONT	du PR	0	+	0	au PR	0	+	950	1	2020	PR	0+100			975	
105	L'AIGLE à R.D. 930	du PR	0	+	0	au PR	4	+	277	3	2019	PR	3+000			1005	
107	R.D. 7 au THEIL S/HUISNE	du PR	0	+	0	au PR	7	+	600	2	2019	PR	1+000			1785	
	LE THEIL S/H. à R.D. 923	du PR	7	+	600	au PR	9	+	150	2	2011	PR	9+000	74	66	2987	10%
	R.D. 923 à CETON	du PR	9	+	150	au PR	13	+	860	2	2011	PR	13+000	92	89	1212	8%
	CETON à EURE-et-LOIR	du PR	13	+	860	au PR	19	+	286	2	2020	PR	17+230	85	72	479	7%
111	NOCE à BOISSY MAUGIS	du PR	0	+	0	au PR	7	+	836	2	2017	PR	6+000			392	
	BOISSY MAUGIS à LONGNY	du PR	7	+	836	au PR	19	+	430	2	2015	PR	16+750	84	80	564	7%
112	Avenue Quakenbruck - ALENCON	du PR	0	+	0	au PR	3	+	235	1	2018	PR	3+000			15036	2%
	Boulevard de Strasbourg - ALENCON	du PR	3	+	235	au PR	3	+	765	1	2019	PR	3+700			8758	
	Boulevard du 1er Chasseurs - ALENCON	du PR	3	+	765	au PR	4	+	206	1	2015	PR	4+000			8048	

Route départementale											Infos comptage				TMJ (véh/j)	PL	
N°	Section	Repérage						Cat	Année	Lieu		V85					
		du PR				au PR						VL	PL				
	Boulevard Mezeray - ALENCON	du PR	4	+	206	au PR	4	+	639	1	2017	PR	4+400			8379	
	Boulevard Colbert - ALENCON	du PR	4	+	639	au PR	5	+	270	1	2015	PR	4+900			7728	
	R.D. 955 à R.D. 1	du PR	5	+	270	au PR	7	+	829	1	2019	PR	7+200			9180	4%
	R.D. 1 à PACE	du PR	7	+	829	au PR	10	+	105	1	2017	PR	9+200			5950	
113	ARGENTAN à CHAMBOIS	du PR	0	+	0	au PR	10	+	450	2	2013	PR	5+845	89	83	961	4%
114	GLOS LA FERRIERE à EURE	du PR	0	+	0	au PR	1	+	429	3	2019	PR	0+110			820	
116	ALMENECHES à NONANT-le-PIN	du PR	0	+	0	au PR	8	+	841	2	2016	PR	6+650	89	85	427	9%
118	FLERS à BELLOU-en-HOULME	du PR	0	+	0	au PR	11	+	931	2	2019	PR	11+670			1295	3%
121	R.D. 21 à BAZOCHES-au-HOULME	du PR	0	+	0	au PR	13	+	80	2	2018	PR	2+350			181	
129	R.D. 29 au CALVADOS	du PR	0	+	0	au PR	4	+	336	2	2016	PR	3+515			900	8%
131	R.D. 31 à R.D. 932	du PR	0	+	0	au PR	4	+	338	3	2011	PR	4+000			182	
136	SARTHE à CETON	du PR	0	+	0	au PR	3	+	0	2	2011	PR	2+630	80	75	1148	5%
	CETON à R.D. 923	du PR	3	+	0	au PR	8	+	784	2	2018	PR	5+500			645	
138	St GERVAIS DU PERRON (Agglomération)	du PR	3	+	57	au PR	4	+	0	3	2017	PR	3+450			727	
151	MAYENNE à MAGNY-le-DESERT	du PR	0	+	0	au PR	6	+	331	2	2020	PR	5+500	72	63	370	4%
	MAGNY-le-DESERT à LA FERTE-MACE	du PR	6	+	331	au PR	9	+	812	2	2013	PR	8+780	66	64	738	4%
152	R.D. 976 à R.D. 52	du PR	0	+	0	au PR	2	+	299	3	2020	PR	0+670			512	
158	R.D. 958 à Pl. Leclerc ARGENTAN	du PR	0	+	0	au PR	0	+	695	1	2011	PR				6045	7%
	Pl. Leclerc à R.D. 926	du PR	0	+	695	au PR	1	+	701	1	2011	PR				6643	
201	R.N. 12 à CIRAL	du PR	0	+	0	au PR	7	+	650	3	2016	PR	0+500			336	
	CIRAL à MAYENNE	du PR	7	+	650	au PR	10	+	719	3	2019	PR	10+130			184	
202	R.D. 909 à R.D. 908 (JOUE-du-BOIS)	du PR	0	+	0	au PR	4	+	843	3	2018	PR	1+300			234	2%
	R.D. 908 à MAYENNE	du PR	4	+	843	au PR	17	+	246	3	2017	PR	5+800			163	
202 E	R.D. 202 à R.D. 151	du PR	0	+	0	au PR	1	+	552	3	2011	PR	0+700			134	
203	BELLEME à NOCE	du PR	0	+	0	au PR	8	+	0	3	2017	PR	7+550			495	
	NOCE à R.D. 10	du PR	8	+	0	au PR	21	+	480	2	2020	PR	9+580			298	
	R.D. 918 à EURE-et-LOIR	du PR	21	+	480	au PR	24	+	488	2	2017	PR	22+000			942	
204	R.D. 29 à BOUCE	du PR	0	+	0	au PR	8	+	0	2	2011	PR	7+500			391	

Route départementale										Infos comptage				TMJ (véh/j)	PL		
N°	Section	Repérage						Cat	Année	Lieu	V85						
		du PR			au PR						VL	PL					
	BOUCE à LA LANDE DE GOULT	du PR	8	+	0	au PR	16	+	800	3	2018	PR	12+495	43	38	180	4%
	LA LANDE DE GOULT à ALENCON	du PR	16	+	800	au PR	36	+	300	3	2020	PR	30+000			63	
	R.D. 1 à DAMIGNY	du PR	36	+	300	au PR	37	+	233	2	2013	PR	37+000	47	45	3091	4%
	DAMIGNY à Rue Ph. Lebon	du PR	37	+	233	au PR	37	+	947	2	2016	PR	37+600			3140	
	Rue Ph. Lebon à Bd Mezery	du PR	37	+	947	au PR	38	+	438	2	2019	PR	38+200			3037	
205	R.D. 930 à R.D. 251	du PR	0	+	0	au PR	8	+	250	3	2017	PR	4+385			404	1%
	R.D. 251 à R.D. 32	du PR	8	+	250	au PR	8	+	950	2	2019	PR	8+600			593	
	R.D. 32 à BONSMOULINS	du PR	8	+	950	au PR	12	+	35	3	2011	PR	9+100			261	
206	R.D. 26 à SURDON	du PR	0	+	0	au PR	4	+	934	3	2014	PR	0+480	75	72	346	7%
207	R.D. 976 à R.D. 22	du PR	0	+	0	au PR	2	+	934	3	2020	PR	1+900			386	
	R.D. 22 à CEAUCE	du PR	2	+	934	au PR	9	+	270	3	2012	PR	9+120			424	
	R.D. 962 à MAYENNE	du PR	9	+	270	au PR	11	+	764	3	2016	PR	10+440	84	82	374	7%
208	R.D. 21 à CHAMPSECRET	du PR	0	+	0	au PR	3	+	466	3	2015	PR	2+800			208	
	CHAMPSECRET à R.D. 360	du PR	3	+	466	au PR	8	+	19	2	2019	PR	6+500			548	
	R.D. 360 à R.D. 18	du PR	8	+	19	au PR	11	+	525	3	2019	PR	8+370			255	
	R.D. 18 à R.D. 53	du PR	11	+	525	au PR	15	+	130	3	2015	PR	12+100			315	
	R.D. 53 à MENIL-de-BRIOUZE	du PR	15	+	130	au PR	18	+	720	3	2017	PR	18+370			607	
	MENIL-de-BRIOUZE à R.D. 21	du PR	18	+	720	au PR	20	+	599	3	2014	PR	19+100			980	
209	R.D. 4 à BOITRON	du PR	0	+	0	au PR	14	+	455	3	2017	PR	10+400			65	
	ESSAI à SARTHE	du PR	14	+	455	au PR	24	+	584	3	2014	PR	22+360	65	57	232	4%
210	R.D. 938 à BELLAVILLIERS	du PR	0	+	0	au PR	6	+	250	3	2019	PR	1+135			240	
	BELLAVILLIERS à R.D. 931	du PR	6	+	250	au PR	15	+	903	3	2020	PR	8+000			483	
211	EURE-et-LOIR à R.D. 107	du PR	0	+	0	au PR	11	+	700	3	2015	PR	10+500			222	
	R.D. 7 à SARTHE	du PR	11	+	700	au PR	18	+	253	2	2016	PR	12+800	79	73	607	7%
212	R.D. 926 à R.D. 438	du PR	0	+	0	au PR	2	+	650	3	2019	PR	0+200	57	51	381	4%
	R.D. 438 à R.D. 14	du PR	2	+	650	au PR	7	+	803	3	2020	PR	4+000			267	
213	LE MAGE à MONCEAUX	du PR	0	+	0	au PR	8	+	400	3	2020	PR	8+200			116	
	MONCEAUX à R.D. 291	du PR	8	+	400	au PR	9	+	0	3	2020	PR	8+880			460	

Route départementale										Infos comptage					TMJ (véh/j)	PL	
N°	Section	Repérage							Cat	Année	Lieu		V85				
		du PR				au PR											VL
	R.D. 291 à R.D. 10	du PR	9	+	0	au PR	13	+	301	3	2016	PR	12+000			517	
	R.D. 10 à R.D. 9	du PR	13	+	301	au PR	15	+	254	3	2012	PR	13+500			90	
214	SEES à R.D. 31	du PR	0	+	0	au PR	9	+	222	3	2019	PR	7+620			370	
	R.D. 31 à R.D. 4	du PR	9	+	222	au PR	16	+	323	3	2016	PR	9+350			294	
215	R.D. 29 E à R.D. 15	du PR	0	+	0	au PR	7	+	133	3	2017	PR	3+300			139	
216	R.D. 21 à R.D. 254	du PR	0	+	0	au PR	6	+	700	3	2011	PR	5+900			517	
	R.D. 254 à R.D. 924	du PR	6	+	700	au PR	11	+	916	3	2011	PR	7+700			567	
217	R.D. 962 à ST CLAIR DE HALOUZE	du PR	0	+	0	au PR	7	+	610	3	2017	PR	5+330			2167	2%
	ST CLAIR DE HALOUZE à R.D. 56	du PR	7	+	610	au PR	14	+	345	3	2014	PR	14+000			735	
	LONLAY L'ABBAYE à R.D. 907	du PR	14	+	345	au PR	18	+	969	3	2020	PR	14+900			683	5%
	R.D. 907 à R.D. 976	du PR	18	+	969	au PR	25	+	179	3	2016	PR	19+465			130	
	R.D. 976 à R.D. 21	du PR	25	+	179	au PR	27	+	32	3	2020	PR	25+600			1730	
218	R.D. 908 à R.D. 19	du PR	0	+	0	au PR	16	+	225	3	2020	PR	9+570			227	
	R.D. 19 à R.D. 909	du PR	16	+	225	au PR	21	+	397	3	2018	PR	19+930			134	4%
	R.D. 909 à LOUGE S/MAIRE	du PR	21	+	397	au PR	23	+	0	3	2020	PR	22+760			261	3%
	LOUGE S/MAIRE à R.D. 924	du PR	23	+	0	au PR	28	+	216	3	2020	PR	28+150			252	
218 E	R.D. 51 à MONTREUIL-au-HOULME	du PR	0	+	0	au PR	4	+	824	3	2016	PR	2+500			87	
219	R.D. 924 à R.D. 2	du PR	0	+	0	au PR	3	+	795	2	2016	PR	0+880	83	79	722	9%
	R.D. 2 à R.D. 958	du PR	3	+	795	au PR	11	+	400	2	2017	PR	5+760	109	100	1017	4%
	R.D. 958 à MEDAVY	du PR	11	+	400	au PR	16	+	213	3	2018	PR	12+320			316	4%
220	ECHAUFFOUR à R.D. 252	du PR	0	+	0	au PR	10	+	135	3	2011	PR	4+000			234	
	R.D. 252 à RAI	du PR	10	+	135	au PR	15	+	440	2	2019	PR	12+300			641	2%
	RAI à L'AIGLE	du PR	15	+	440	au PR	18	+	361	2	2016	PR	16+000			1769	3%
221	R.D. 21 à R.D. 15	du PR	0	+	0	au PR	6	+	606	3	2014	PR	1+360	75	72	320	6%
222	R.D. 958 à R.D. 26	du PR	0	+	0	au PR	8	+	53	3	2016	PR	3+000			187	
223	R.D. 962 à ST FRAIMBAULT	du PR	0	+	0	au PR	10	+	420	3	2017	PR	10+110			349	4%
	ST FRAIMBAULT à MAYENNE	du PR	10	+	420	au PR	12	+	587	3	2017	PR	10+700			387	4%
224	BREEL à R.D. 15	du PR	0	+	0	au PR	10	+	470	3	2019	PR	9+530			686	2%

Route départementale										Infos comptage				TMJ (véh/j)	PL		
N°	Section	Repérage						Cat	Année	Lieu	V85						
		du PR			au PR						VL	PL					
225	R.D. 21 à R.D. 962	du PR	0	+	0	au PR	5	+	414	2	2013	PR	3+000	72	69	799	5%
	R.D. 962 à CHANU	du PR	5	+	414	au PR	14	+	942	3	2016	PR	12+550			782	6%
	CHANU à TINCHEBRAY	du PR	14	+	942	au PR	21	+	805	3	2012	PR	15+300			596	
226	CIRAL à R.D. 2	du PR	0	+	0	au PR	7	+	270	3	2014	PR	0+120	54	49	389	8%
	R.D. 2 à R.D. 26	du PR	7	+	270	au PR	16	+	100	3	2015	PR	10+630			310	6%
	R.D. 26 à R.D. 908	du PR	16	+	100	au PR	21	+	64	3	2019	PR	18+260			174	
227	R.D. 3 à R.D. 251	du PR	0	+	0	au PR	20	+	455	3	2020	PR	17+590			162	
	R.D. 251 à R.D. 251	du PR	20	+	455	au PR	21	+	503	3	2020	PR	20+690			265	
	R.D. 251 à R.D. 8	du PR	21	+	503	au PR	24	+	566	3	2020	PR	21+810			304	
228	R.D. 926 à R.D. 31	du PR	0	+	0	au PR	6	+	585	3	2019	PR	5+000			130	
	R.D. 31 à R.D. 932	du PR	6	+	585	au PR	16	+	721	3	2019	PR	14+630	72	62	189	4%
229	LA FORET AUVRAY à N.D. du ROCHER	du PR	0	+	0	au PR	6	+	78	3	2016	PR	4+000			217	
	R.D. 15 à R.D. 962 P	du PR	6	+	78	au PR	18	+	63	3	2015	PR	13+550			542	5%
	R.D. 962 P à R.D. 18	du PR	18	+	63	au PR	19	+	517	2	2020	PR	18+900			1331	
	R.D. 18 à R.D. 924	du PR	19	+	517	au PR	20	+	745	2	2015	PR	20+000			1676	
	R.D. 924 à R.D. 368 E	du PR	20	+	745	au PR	24	+	351	2	2014	PR	24+344	50	49	479	4%
	R.D. 368 E à R.D. 22	du PR	24	+	351	au PR	31	+	22	2	2020	PR	24+650			1478	
	R.D. 22 à MANCHE	du PR	31	+	22	au PR	41	+	977	3	2020	PR	37+650			273	5%
229 E	R.D. 911 à R.D. 229	du PR	0	+	0	au PR	0	+	157	3	2017	PR	0+150			30	
230	EURE à R.D. 220	du PR	0	+	0	au PR	14	+	860	3	2014	PR	2+220	76	76	206	7%
	R.D. 220 à R.D. 926	du PR	14	+	860	au PR	15	+	965	3	2017	PR	15+400			212	7%
231	VILLERS-en-OUCHE à R.D. 14	du PR	0	+	0	au PR	11	+	136	3	2020	PR	4+200			88	
232	R.D. 50 à R.D. 234	du PR	0	+	0	au PR	2	+	700	3	2018	PR	2+000			80	
	R.D. 234 à R.D. 932	du PR	2	+	700	au PR	8	+	620	3	2018	PR	4+000			78	
	R.D. 932 à EURE	du PR	8	+	620	au PR	25	+	805	3	2017	PR	10+150			291	8%
233	R.D. 13 à R.D. 438	du PR	0	+	0	au PR	4	+	173	3	2015	PR	4+000			45	
234	PLANCHES à R.D. 4	du PR	0	+	0	au PR	7	+	149	3	2018	PR	5+000			84	
235	JUVIGNY /SS/ANDAINE à R.D. 53	du PR	0	+	0	au PR	5	+	560	3	2013	PR	5+380	87	85	903	4%

Route départementale											Infos comptage				TMJ (véh/j)	PL	
N°	Section	Repérage						Cat	Année	Lieu		V85					
		du PR		+		au PR						+		VL			PL
	R.D. 53 à R.D. 335	du PR	5	+	560	au PR	7	+	935	2	2013	PR	6+350	87	84	2680	3%
	R.D. 335 à R.D. 916	du PR	7	+	935	au PR	10	+	191	2	2020	PR	10+000			2948	
236	ECHAUFFOUR à PLANCHES	du PR	0	+	0	au PR	4	+	956	3	2020	PR	3+600			70	
	PLANCHES à R.D. 31	du PR	4	+	956	au PR	10	+	195	3	2020	PR	6+310			37	
	COURTOMER à R.D. 8	du PR	10	+	195	au PR	16	+	725	3	2020	PR	11+000			123	
237	TINCHEBRAY à MANCHE	du PR	0	+	0	au PR	6	+	943	3	2019	PR	1+000			575	
238	Agglomération d'ARGENTAN	du PR	0	+	0	au PR	1	+	270	2	2012	PR	0+900	41	44	1410	3%
	ARGENTAN à SURDON	du PR	1	+	270	au PR	16	+	200	2	2016	PR	9+900	77	73	638	3%
	SURDON à R.D. 240	du PR	16	+	200	au PR	18	+	340	2	2016	PR	17+450			793	
	R.D. 240 à R.D. 438	du PR	18	+	340	au PR	22	+	615	2	2016	PR	18+840	99	93	1040	3%
	R.D. 438 à R.D. 238 E	du PR	22	+	615	au PR	22	+	1000	2	2015	PR	22+850			1089	13%
238 A	Av. Forêt Normande ARGENTAN	du PR	0	+	0	au PR	0	+	214	2	2015	PR	0+100			7305	
238 E	Agglomération de SEES	du PR	0	+	0	au PR	0	+	674	2	2016	PR	0+050			2752	
239	R.D. 958 à R.D. 15	du PR	0	+	0	au PR	8	+	470	3	2020	PR	4+450			193	6%
	R.D. 15 au CALVADOS	du PR	8	+	470	au PR	21	+	695	2	2013	PR	12+500			532	
240	R.D. 958 à R.D. 752	du PR	0	+	0	au PR	5	+	22	3	2015	PR	1+725	90	89	1189	4%
	R.D. 752 à MEDAVY	du PR	5	+	22	au PR	10	+	120	3	2018	PR	8+110			464	
	MEDAVY à R.D. 238	du PR	10	+	120	au PR	15	+	525	3	2016	PR	11+000	78	67	162	5%
241	R.D. 251 à MAYENNE	du PR	0	+	0	au PR	6	+	807	3	2016	PR	6+000			337	
242	TRUN à R.D. 246	du PR	0	+	0	au PR	5	+	400	3	2014	PR	2+760	66	61	368	7%
	R.D. 246 à R.D. 16	du PR	5	+	400	au PR	10	+	957	3	2015	PR	10+000			138	
	R.D. 16 à R.D. 979	du PR	10	+	957	au PR	16	+	900	3	2015	PR	15+000			305	
	R.D. 979 au SAP	du PR	16	+	900	au PR	23	+	255	3	2015	PR	22+500			236	
243	TOUROUVRE à R.D. 918	du PR	0	+	0	au PR	3	+	613	3	2018	PR	1+600			533	3%
	R.D. 918 à R.N. 12	du PR	3	+	613	au PR	5	+	200	3	2015	PR	4+500			206	
	R.N. 12 à MARCHAINVILLE	du PR	5	+	200	au PR	14	+	0	3	2016	PR	13+861			250	9%
	MARCHAINVILLE à R.D. 8	du PR	14	+	0	au PR	21	+	751	3	2014	PR	19+587	73	66	211	4%
244	MENIL HERMEI au CALVADOS	du PR	0	+	0	au PR	3	+	839	3	2015	PR	1+320			161	

Route départementale										Infos comptage					TMJ (véh/j)	PL	
N°	Section	Repérage							Cat	Année	Lieu	V85					
		du PR				au PR							VL	PL			
245	COULONCES à NECY	du PR	0	+	0	au PR	11	+	685	3	2017	PR	0+500			416	2%
	RONAI à R.D. 129	du PR	11	+	685	au PR	14	+	450	3	2016	PR	14+320			190	6%
	R.D. 129 à BAZOCHES-au-HOULME	du PR	14	+	450	au PR	20	+	720	3	2020	PR	16+600			181	7%
	R.D. 121 au CALVADOS	du PR	20	+	720	au PR	29	+	287	3	2015	PR	22+800			178	
246	R.D. 242 à R.D. 16	du PR	0	+	0	au PR	10	+	289	3	2013	PR	5+000	63	31	167	8%
	R.D. 16 à R.D. 248	du PR	10	+	289	au PR	15	+	210	3	2016	PR	13+000			122	
247	TRUN à COULONCES	du PR	0	+	0	au PR	1	+	300	3	2011	PR	1+290	76	74	354	5%
	COULONCES à OCCAGNES	du PR	1	+	300	au PR	11	+	79	3	2014	PR	6+200	59	54	347	6%
248	R.D. 16 à PONTCHARDON	du PR	0	+	0	au PR	3	+	637	3	2012	PR	3+360	60	56	484	4%
	PONTCHARDON à EURE	du PR	3	+	637	au PR	16	+	0	3	2016	PR	4+280			255	
249	STE CROIX S/ORNE à R.D. 216	du PR	0	+	0	au PR	7	+	968	3	2016	PR	5+000			223	
250	R.N. 12 à CARROUGES	du PR	0	+	0	au PR	15	+	955	3	2019	PR	4+000	69	62	614	3%
251	R.D. 6 à BAZOCHES S/HOESNE	du PR	0	+	0	au PR	9	+	300	2	2019	PR	5+400			298	
	BAZOCHES S/HOESNE à R.D. 271	du PR	9	+	300	au PR	9	+	940	2	2017	PR	9+700			272	
	R.D. 271 à R.D. 932	du PR	9	+	940	au PR	12	+	300	2	2013	PR	11+000			439	
	R.D. 932 à R.D. 930	du PR	12	+	300	au PR	22	+	485	3	2020	PR	14+370			163	
252	R.D. 3 à R.D. 926	du PR	0	+	0	au PR	9	+	100	3	2020	PR	0+100			357	
	R.D. 926 à R.D. 220	du PR	9	+	100	au PR	10	+	209	2	2020	PR	10+000			408	
	R.D. 220 à LA FERTE FRESNEL	du PR	10	+	209	au PR	22	+	0	3	2019	PR	13+000			261	
	LA FERTE FRESNEL à EURE	du PR	22	+	0	au PR	26	+	274	3	2020	PR	23+500			319	
253	CHAUMONT au SAP	du PR	0	+	0	au PR	6	+	516	3	2015	PR	1+200			53	
	LE SAP au CALVADOS	du PR	6	+	516	au PR	15	+	297	3	2018	PR	11+433	63	53	164	6%
254	R.D. 20 à R.D. 216	du PR	2	+	360	au PR	4	+	712	3	2011	PR	2+600			399	
255	R.D. 25 à RONFEUGERAI	du PR	0	+	0	au PR	3	+	518	3	2020	PR	3+000			282	
	R.D. 229 à R.D. 924	du PR	3	+	518	au PR	7	+	107	3	2016	PR	5+000			377	
	R.D. 924 à ECHALOU	du PR	7	+	107	au PR	9	+	888	3	2020	PR	8+000			195	
	ECHALOU à R.D. 21	du PR	9	+	888	au PR	14	+	240	3	2020	PR	11+000			204	
256	R.D. 10 à R.D. 5	du PR	0	+	0	au PR	4	+	465	3	2017	PR	4+000			162	

Route départementale										Infos comptage					TMJ (véh/j)	PL	
N°	Section	Repérage						Cat	Année	Lieu	V85						
		du PR			au PR						VL	PL					
	MAUVES S/H. au PIN-la-GARENNE	du PR	4	+	465	au PR	10	+	704	2	2019	PR	9+000			398	
	PIN-la-GARENNE à ST JOUIN-de-BLAVOU	du PR	10	+	704	au PR	15	+	990	3	2019	PR	15+880			302	3%
257	CHANU à LANDISACQ (RD924)	du PR	0	+	0	au PR	4	+	0	3	2012	PR	0+500			410	
	LANDISACQ à CALIGNY	du PR	4	+	0	au PR	11	+	487	3	2017	PR	8+200			366	
258	R.D. 918 à EURE	du PR	0	+	0	au PR	7	+	568	3	2019	PR	2+180			471	3%
259	R.D. 25 à R.D. 229	du PR	0	+	0	au PR	4	+	845	3	2011	PR	1+400			301	5%
260	R.D. 56 à R.D. 52	du PR	0	+	0	au PR	8	+	386	3	2013	PR	3+280	53	46	196	5%
260 E	R.D. 260 à R.D. 360	du PR	0	+	0	au PR	1	+	288	3	2017	PR	1+100			149	
261	ST FRAIMBAULT à L'EPINAY-le-COMTE	du PR	0	+	0	au PR	9	+	885	3	2017	PR	4+290			427	5%
262	MAYENNE à CEAUCE	du PR	0	+	0	au PR	3	+	518	3	2012	PR	3+000			281	
	CEAUCE à R.D. 21	du PR	3	+	518	au PR	13	+	658	3	2017	PR	4+250			261	
	R.D. 976 à R.D. 22	du PR	13	+	658	au PR	21	+	65	3	2015	PR	15+915			147	6%
263	R.D. 207 à MAYENNE	du PR	0	+	0	au PR	7	+	60	3	2013	PR	5+390	50	48	255	5%
264	FLERS à R.D. 21	du PR	0	+	0	au PR	14	+	790	3	2017	PR	14+000			321	
265	R.D. 18 à MONTSECRET	du PR	0	+	0	au PR	5	+	100	3	2014	PR	4+000	78	70	444	4%
	MONTSECRET à R.D. 924	du PR	5	+	100	au PR	12	+	517	3	2014	PR	7+000			231	
266	R.D. 18 à R.D. 908	du PR	0	+	0	au PR	23	+	391	3	2020	PR	16+000			204	
267	R.D. 976 à R.D. 22	du PR	0	+	0	au PR	6	+	410	3	2014	PR	2+800	71	63	310	5%
	R.D. 22 à R.D. 24	du PR	6	+	410	au PR	11	+	792	3	2016	PR	8+000			177	
268	FRESNES à R.D. 257	du PR	0	+	0	au PR	4	+	490	3	2017	PR	1+000			335	
	R.D. 257 à ST PAUL	du PR	4	+	490	au PR	7	+	496	3	2018	PR	6+190			538	
	ST PAUL à R.D. 25	du PR	7	+	496	au PR	10	+	274	2	2015	PR	8+420	85	83	2314	5%
269	R.D. 22 à R.D. 23	du PR	0	+	0	au PR	5	+	410	3	2016	PR	1+000			131	
	R.D. 229 au CALVADOS	du PR	5	+	410	au PR	12	+	123	3	2016	PR	6+200			132	
270	BEAUVAIN à R.D. 20	du PR	0	+	0	au PR	12	+	500	3	2020	PR	3+350			472	
271	FERRIERE-la-VERRERIE à R.D. 3	du PR	0	+	0	au PR	2	+	340	3	2014	PR	0+570	58	55	69	9%
	R.D. 3 à R.D. 251	du PR	2	+	340	au PR	13	+	300	3	2012	PR	3+000			80	
	R.D. 251 à R.N. 12	du PR	13	+	300	au PR	18	+	0	3	2018	PR	15+900			199	

Route départementale										Infos comptage				TMJ (véh/j)	PL		
N°	Section	Repérage						Cat	Année	Lieu	V85						
		du PR				au PR							VL			PL	
272	R.N. 12 à R.D. 272	du PR	18	+	0	au PR	22	+	600	3	2011	PR	22+300	68	63	377	7%
	R.D. 272 à ST JOUIN-de-BLAVOU	du PR	22	+	600	au PR	25	+	459	2	2019	PR	25+130			266	5%
	R.D. 8 à R.D. 938	du PR	0	+	0	au PR	7	+	984	3	2020	PR	4+720			306	1%
	R.D. 938 à R.D. 931	du PR	7	+	984	au PR	11	+	335	3	2020	PR	8+600			165	
	R.D. 931 à R.D. 372	du PR	11	+	355	au PR	13	+	270	3	2020	PR	12+000			52	
	R.D. 372 à R.D. 271	du PR	13	+	270	au PR	14	+	706	3	2017	PR	14+400			501	2%
273	R.D. 271 à R.D. 7	du PR	14	+	706	au PR	18	+	155	3	2020	PR	15+530			140	
	R.D. 932 à R.D. 32	du PR	0	+	0	au PR	8	+	937	3	2012	PR	1+500			151	
274	R.D. 938 à R.D. 955	du PR	0	+	0	au PR	1	+	445	3	2015	PR	1+175			1247	5%
	R.D. 955 à SARTHE	du PR	1	+	445	au PR	12	+	646	3	2018	PR	3+000			145	
274 E	BELLEME à ST MARTIN-du-Vx-BELLEME	du PR	0	+	0	au PR	0	+	303	3	2017	PR	0+100			80	
275	LE MELE S/SARTHE à VIDAI	du PR	0	+	0	au PR	6	+	285	3	2012	PR	2+000			218	
	R.D. 27 à R.D. 210	du PR	6	+	285	au PR	10	+	300	3	2019	PR	9+000			216	
	LA PERRIERE à R.D. 955	du PR	10	+	300	au PR	14	+	263	2	2011	PR	10+500	60	61	281	5%
	R.D. 955 à SARTHE	du PR	14	+	263	au PR	19	+	735	3	2012	PR	16+800			89	
276	SARTHE à ORIGNY-le-ROUX	du PR	0	+	0	au PR	2	+	640	2	2017	PR	2+475			387	1%
	ORIGNY-le-ROUX à R.D. 938	du PR	2	+	640	au PR	10	+	380	3	2012	PR	5+600			344	
	R.D. 938 (IGE) à SARTHE	du PR	10	+	380	au PR	20	+	1001	3	2018	PR	10+819			334	3%
277	R.D. 9 à R.D. 7	du PR	0	+	0	au PR	8	+	740	3	2018	PR	3+080	72	61	366	3%
	R.D. 7 à SARTHE	du PR	8	+	740	au PR	18	+	400	3	2015	PR	9+800			97	
278	AUBE à R.D. 930	du PR	0	+	0	au PR	7	+	291	3	2015	PR	3+500			579	6%
	R.D. 930 à R.D. 918	du PR	7	+	291	au PR	14	+	300	3	2015	PR	8+000			404	
	R.D. 918 à ST MAURICE-les-CHARENCEY	du PR	14	+	300	au PR	20	+	772	3	2016	PR	20+500			331	
279	R.D. 11 à R.N. 12	du PR	0	+	0	au PR	10	+	383	3	2016	PR	9+300			195	
280	R.D. 918 aux MENUS	du PR	0	+	0	au PR	8	+	260	3	2016	PR	7+850			153	7%
280 E	R.D. 280 à EURE-et-LOIR	du PR	0	+	0	au PR	3	+	800	3	2016	PR	0+800			76	
281	R.D. 930 à R.D. 8	du PR	0	+	0	au PR	15	+	12	3	2017	PR	6+360			294	3%
282	TOUROUVRE à R.N. 12	du PR	0	+	0	au PR	6	+	9	2	2013	PR	6+000			216	

Route départementale											Infos comptage				TMJ (véh/j)	PL	
N°	Section	Repérage							Cat	Année	Lieu		V85				
		du PR				au PR								VL			PL
	R.N. 12 à MORTAGNE	du PR	6	+	9	au PR	12	+	663	3	2020	PR	8+220	60	62	309	4%
283	R.D. 938 à R.D. 920	du PR	0	+	0	au PR	8	+	35	3	2020	PR	0+600			170	8%
	R.D. 920 à DANCE	du PR	8	+	35	au PR	15	+	700	3	2019	PR	12+230			159	
	DANCE à R.D. 955	du PR	15	+	700	au PR	20	+	296	3	2017	PR	16+120			320	
284	R.D. 283 à R.D. 5	du PR	0	+	0	au PR	5	+	611	3	2011	PR	1+000			42	
285	R.D. 938 à R.D. 455	du PR	0	+	0	au PR	0	+	350	3	2012	PR	0+150			1108	
	R.D. 455 à ST GERMAIN-de-la-COUDRE	du PR	0	+	350	au PR	11	+	156	3	2020	PR	5+820	69	63	140	3%
286	R.D. 11 à EURE-et-LOIR	du PR	0	+	0	au PR	6	+	110	2	2019	PR	6+080	80	74	1096	2%
287	R.D. 10 à EURE-et-LOIR	du PR	0	+	0	au PR	9	+	254	3	2013	PR	5+500	75	70	296	6%
288	R.D. 107 à EURE-et-LOIR	du PR	0	+	0	au PR	8	+	909	3	2015	PR	7+000			310	
289	MALETABLE à R.D. 11	du PR	0	+	0	au PR	7	+	484	3	2015	PR	2+250			248	
289 A	MOULICENT à R.D. 918	du PR	0	+	0	au PR	1	+	262	3	2016	PR	1+260			200	
290	TOUROUVRE à LONGNY	du PR	0	+	0	au PR	10	+	624	3	2015	PR	6+050			188	6%
291	ST MAURICE-les-CHARENCEY à R.D. 290	du PR	0	+	0	au PR	11	+	25	3	2016	PR	9+000			175	
	R.D. 290 à R.D. 10	du PR	11	+	25	au PR	24	+	299	3	2014	PR	15+940	78	96	132	10%
292	R.D. 13 à R.D. 919	du PR	0	+	0	au PR	6	+	500	3	2012	PR	5+130	63	58	321	8%
	R.D. 919 à EURE	du PR	6	+	500	au PR	9	+	505	3	2015	PR	7+470			244	6%
293	R.D. 930 à R.D. 926	du PR	0	+	0	au PR	3	+	750	3	2013	PR	2+900	77	71	200	5%
	R.D. 926 à EURE	du PR	3	+	750	au PR	10	+	346	3	2017	PR	8+000			197	
294	BRETONCELLES à R.D. 928	du PR	0	+	0	au PR	5	+	936	3	2016	PR	0+792			244	5%
295	R.D. 283 à R.D. 920	du PR	0	+	0	au PR	1	+	345	3	2012	PR	0+300			51	
	R.D. 920 à R.D. 278	du PR	1	+	345	au PR	10	+	273	3	2015	PR	7+000			103	
296	SURE à ORIGNY-le-ROUX	du PR	0	+	0	au PR	3	+	280	3	2017	PR	2+250			188	
	ORIGNY-le-ROUX à SARTHE	du PR	3	+	280	au PR	6	+	347	3	2017	PR	4+150			162	
297	PERVENCHERES à SARTHE	du PR	0	+	0	au PR	7	+	865	3	2020	PR	1+530			62	
298	R.D. 930 à R.D. 3	du PR	0	+	0	au PR	7	+	135	3	2011	PR	6+000			79	3%
	R.D. 3 à AUBE	du PR	7	+	135	au PR	11	+	204	3	2015	PR	9+750			328	
299	R.D. 979 à R.D. 26	du PR	0	+	0	au PR	7	+	913	3	2012	PR	6+750			101	

Route départementale										Infos comptage					TMJ (véh/j)	PL	
N°	Section	Repérage						Cat	Année	Lieu	V85						
		du PR			au PR						VL	PL					
300	FLERS à R.D. 229	du PR	0	+	0	au PR	2	+	150	2	2018	PR	2+000			3074	
	R.D. 229 à CALIGNY	du PR	2	+	150	au PR	7	+	170	2	2013	PR	7+000			1240	
	CALIGNY à CALVADOS	du PR	7	+	170	au PR	10	+	464	3	2014	PR	8+545	69	65	1072	5%
301	R.D. 21 à MENIL HUBERT S/ORNE	du PR	0	+	0	au PR	7	+	691	2	2019	PR	3+900			182	
302	SEES à R.D. 958	du PR	0	+	0	au PR	7	+	330	3	2012	PR	1+000			285	
302 E	R.D. 908 à R.D. 302	du PR	0	+	0	au PR	0	+	687	3	2015	PR	0+200			40	10%
303	R.D. 958 à MACE	du PR	0	+	0	au PR	1	+	150	3	2012	PR	0+700			299	
	MACE à CHAILLOUE	du PR	1	+	150	au PR	6	+	200	3	2012	PR	1+500			236	
	CHAILLOUE à R.D. 50	du PR	6	+	200	au PR	8	+	720	3	2011	PR	7+000			288	
304	R.D. 14 à R.D. 26	du PR	0	+	0	au PR	5	+	995	3	2012	PR	5+150	94	89	258	6%
305	R.D. 14 à R.D. 16	du PR	0	+	0	au PR	6	+	313	3	2017	PR	2+600			161	
306	ST MARD-de-RENO à COURGEON	du PR	0	+	0	au PR	4	+	200	2	2020	PR	0+830			151	
	COURGEON à R.D. 213	du PR	4	+	200	au PR	6	+	494	3	2020	PR	4+365			173	5%
307	R.D. 1 à R.D. 31	du PR	0	+	0	au PR	4	+	200	3	2017	PR	2+000			418	
	R.D. 31 à R.N. 12	du PR	4	+	200	au PR	6	+	282	3	2018	PR	5+100			86	
308	R.D. 20 à MENIL-de-BRIOUZE	du PR	0	+	0	au PR	4	+	410	3	2015	PR	4+200			392	
309	R.D. 209 à R.D. 42	du PR	0	+	0	au PR	4	+	483	3	2011	PR	1+900			547	
310	BELLEME à BELLAVILLIERS	du PR	0	+	0	au PR	6	+	962	3	2019	PR	1+000			530	3%
310 A	BELLEME	du PR	0	+	0	au PR	0	+	87	3	2017	PR	0+500			125	
310 E	R.D. 310 à R.D. 955	du PR	0	+	0	au PR	0	+	520	3	2017	PR	0+200			111	
313	PREAUX à LA ROUGE	du PR	0	+	0	au PR	6	+	112	3	2015	PR	4+000			237	
314	ST PATRICE-du-DESERT à MAYENNE	du PR	0	+	0	au PR	4	+	842	3	2011	PR	0+300			297	
315	R.D. 30 à ST GERMAIN DU CORBEIS	du PR	0	+	0	au PR	1	+	645	2	2015	PR	1+000			6866	3%
	ST GERMAIN DU CORBEIS à SARTHE	du PR	1	+	645	au PR	7	+	848	2	2020	PR	4+130	90	85	1468	1%
318	FAVEROLLES à R.D. 909	du PR	0	+	0	au PR	6	+	647	3	2012	PR	2+000			79	
326	SARTHE à ESSAI	du PR	0	+	0	au PR	7	+	916	3	2013	PR	2+780	64	55	356	18%
329	R.D. 229 à CALVADOS	du PR	0	+	0	au PR	4	+	653	3	2013	PR	3+480	50	44	204	5%
335	R.D. 908 à R.D. 53	du PR	0	+	0	au PR	5	+	567	2	2013	PR	5+100			1294	

Route départementale										Infos comptage					TMJ (véh/j)	PL	
N°	Section	Repérage						Cat	Année	Lieu	V85						
		du PR				au PR							VL	PL			
	R.D. 53 à R.D. 916	du PR	5	+	567	au PR	8	+	444	3	2014	PR	5+760	52	50	1177	5%
350	R.D. 250 à ST CENERI-le-GEREI	du PR	0	+	0	au PR	11	+	305	3	2015	PR	7+700			340	4%
350 B	ST DENIS SUR SARTHON	du PR	0	+	0	au PR	0	+	225	3	2016	PR	0+200			624	
352	LA FERTE FRESNEL au CALVADOS	du PR	0	+	0	au PR	4	+	390	3	2020	PR	3+300			260	
354	R.D 924 à R.D 20	du PR	0	+	0	au PR	1	+	815	3	2015	PR	1+100			289	
358	R.D. 918 à R.D. 45	du PR	0	+	0	au PR	12	+	240	3	2017	PR	7+538			424	4%
360	R.D. 260 à R.D. 208	du PR	0	+	0	au PR	7	+	154	3	2017	PR	0+100			88	7%
366	R.D. 266 à BELLOU-en-HOULME	du PR	0	+	0	au PR	5	+	454	3	2017	PR	4+550			170	
	BELLOU-en-HOULME à R.D. 924	du PR	5	+	454	au PR	10	+	172	3	2017	PR	6+750			35	
368	R.D. 268 à LA CHAPELLE BICHE	du PR	0	+	0	au PR	2	+	914	3	2017	PR	1+750			360	
	LA CHAPELLE BICHE à R.D. 43	du PR	2	+	914	au PR	10	+	26	3	2016	PR	6+750	68	62	572	4%
368 E	R.D. 229 à R.D. 268	du PR	0	+	0	au PR	0	+	590	2	2020	PR	0+400			1421	
371	R.D. 227 à R.N. 12	du PR	0	+	0	au PR	5	+	202	3	2015	PR	2+745			322	8%
372	R.D. 931 à R.D. 272	du PR	0	+	0	au PR	4	+	644	3	2018	PR	2+100			349	
374	R.D. 274 à R.D. 955	du PR	0	+	0	au PR	3	+	100	3	2011	PR	2+000			111	
378	RANDONNAI à R.N. 12	du PR	0	+	0	au PR	4	+	912	3	2016	PR	1+840	78	73	216	4%
385	R.D. 938 à R.D. 7	du PR	0	+	0	au PR	4	+	320	3	2012	PR	0+500			181	
386	ST MICHEL DES AND. à BAGNOLES	du PR	0	+	0	au PR	2	+	684	2	2017	PR	0+800			1723	
387	R.D. 916 à R.D. 20	du PR	0	+	0	au PR	2	+	560	2	2017	PR	0+200			600	
401	Déviation de MORTAGNE AU PERCHE																
	- R.D 912 à R.D 931	du PR	0	+	0	au PR	2	+	733	1	2012	PR	0+925	104	96	3629	17%
	- R.D 931 à R.D 938	du PR	2	+	733	au PR	4	+	28	1	2012	PR	2+900			3863	
	- R.D 938 à R.D 9	du PR	4	+	28	au PR	5	+	374	1	2012	PR	4+300			2348	
402	Déviation de la Ferté-Macé																
	- R.D 18 à R.D 19	du PR	0	+	0	au PR	1	+	777	1	2020	PR	1+100			1937	
	- R.D 19 à R.D 916	du PR	1	+	777	au PR	3	+	391	1	2020	PR	3+250			2987	
	- R.D 916 à R.D 908	du PR	3	+	391	au PR	6	+	140	1	2015	PR	5+000	112	107	2662	22%
	- R.D 908 à R.D 916	du PR	6	+	140	au PR	10	+	519	1	2015	PR	6+400	84	73	2214	22%

Route départementale											Infos comptage				TMJ (véh/j)	PL	
N°	Section	Repérage						Cat	Année	Lieu		V85					
		du PR				au PR								VL			PL
407	Traversée du THEIL SUR HUISNE	du PR	6	+	0	au PR	8	+	143	2	2011	PR	8+000			2740	
408	Agglo BAZOCHES SUR HOËNE	du PR	0	+	0	au PR	1	+	874	2	2011	PR	0+300			680	
418	R.D 918 (CONDÉ S/H) à R.D 918 (CONDÉ S/H)	du PR	0	+	0	au PR	1	+	1049	1	2011	PR	0+500			2429	
	R.D 926 à L'AIGLE	du PR	2	+	0	au PR	3	+	235	1	2015	PR	2+700			6308	
420	Entre R.D 920 et R.D 455	du PR	0	+	0	au PR	1	+	409	2	2011	PR	0+800			688	
424	A 88 à Écouché	du PR	4	+	588	au PR	10	+	0	1	2020	PR	9+550			2168	7%
424	R.D 962 à R.D 924	du PR	41	+	546	au PR	49	+	29	1	2018	PR	48+360	76	71	3486	3%
438	Limite Sarthe à R.D. 955 (Av. Gal Leclerc)	du PR	0	+	0	au PR	1	+	403	1	2015	PR	0+150			11365	7%
	R.D 955 à R.D 27 (Bld République)	du PR	1	+	403	au PR	2	+	183	1	2020	PR	2+000			16658	
	R.D 27 à R.D 112 (Rue Demées)	du PR	2	+	183	au PR	2	+	600	1	2017	PR	2+300			11397	
	R.D. 112 à R.N. 12 (Avenue Basingstoke)	du PR	2	+	600	au PR	4	+	660	1	2015	PR	3+000			10230	8%
	R.N. 12 à R.D. 1	du PR	4	+	660	au PR	10	+	204	1	2020	PR	8+964			7031	16%
	R.D. 1 à R.D. 908	du PR	10	+	204	au PR	22	+	297	1	2018	PR	19+480			8283	
	R.D. 908 à R.D 958 (Traversée de Sées)	du PR	22	+	297	au PR	23	+	813	1	2014	PR	22+560	62	60	7590	17%
	R.D. 958 à R.D. 926	du PR	23	+	813	au PR	35	+	232	1	2020	PR	30+200			3012	32%
	R.D. 926 à R.D. 932	du PR	35	+	232	au PR	45	+	960	1	2018	PR	36+000			3089	
	R.D. 932 à R.D. 13 (Traversée de Gacé)	du PR	45	+	960	au PR	48	+	603	1	2014	PR	46+160	67	64	3263	19%
	R.D. 13 à Limite Eure	du PR	48	+	603	au PR	62	+	700	1	2020	PR	51+200			1639	29%
455	Traversée de BELLÊME	du PR	0	+	0	au PR	2	+	1002	1	2018	PR	2+370			3518	10%
458	R.D 958 à V.C	du PR	0	+	0	au PR	1	+	550	3	2011	PR	0+120	67	63	81	11%
462	R.D. 962 (Déviation FLERS) à R.D. 924	du PR	34	+	0	au PR	37	+	783	2	2018	PR	34+773			7660	5%
	R.D. 924 à R.D. 962 (fin déviation FLERS)	du PR	37	+	783	au PR	40	+	984	2	2020	PR	39+700			5193	
501	R.D 112 à Cerisé	du PR	1	+	673	au PR	3	+	0	3	2008	PR				1476	4%
501	R.D. 438 à R.N. 564	du PR	0	+	0	au PR	0	+	635	3	2005	PR				2637	3%
501	R.D 564 à R.D 112	du PR	0	+	635	au PR	1	+	668	3	2013	PR	1+500	61	67	3325	6%
502	R.D 1 à R.D 438	du PR	0	+	0	au PR	2	+	552	3	2011	PR	1+160	51	50	218	5%
503	R.D 504 à R.N 12	du PR	0	+	733	au PR	2	+	343	3	2014	PR	1+280	71	65	227	7%
505	R.D 438 à R.D 31	du PR	1	+	395	au PR	4	+	755	3	2017	PR	3+000	65	59	147	3%

Route départementale										Infos comptage					TMJ (véh/j)	PL	
N°	Section	Repérage							Cat	Année	Lieu		V85				
		du PR		+		au PR		+						3			VL
505	R.D 912 à R.D 326	du PR	10	+	350	au PR	17	+	751	3	2014	PR	10+600	86	87	194	8%
506	Menil-Erreux à R.N 12	du PR	4	+	554	au PR	8	+	300	3	2008	PR				189	8%
506	NEUILLY LE BISSON (R.D 326 à R.D 209)	du PR	0	+	0	au PR	1	+	816	3	2019	PR	1+375	60	58	154	7%
506	R.D 31 à Neuilly le Bisson	du PR	0	+	0	au PR	4	+	553	3	2009	PR	4+200	63	63	112	10%
509	La Mesnière à R.D 912	du PR	10	+	320	au PR	12	+	32	3	2015	PR	11+915			349	8%
511	Bretelle à R.N 12	du PR	6	+	260	au PR	11	+	609	3	2016	PR	6+680	77	71	506	4%
517	R.D 511 à R.D 14	du PR	0	+	0	au PR	0	+	817	3	2010	PR	0+600	61	65	137	5%
520	R.D 350 à R.N 12	du PR	0	+	0	au PR	1	+	159	3	2014	PR	0+830	51	47	230	7%
520	R.N 12 à R.D 521	du PR	1	+	159	au PR	5	+	771	3	2014	PR	1+270	56	56	123	5%
520	R.D 1 à R.D 101	du PR	6	+	188	au PR	8	+	978	3	2012	PR	6+600	38	36	434	4%
520	R.D 101 à R.D 315	du PR	8	+	978	au PR	11	+	710	3	2012	PR	1+900	66	66	2212	2%
520	R.D 315 à R.D 30	du PR	11	+	710	au PR	13	+	636	3	2016	PR	13+040			816	3%
521	R.D 529 à R.D 528	du PR	0	+	925	au PR	2	+	475	3	2017	PR	2+280			2266	1%
521	R.D 112 à R.D 522	du PR	3	+	247	au PR	6	+	326	3	2011	PR	5+140	76	79	318	3%
521	R.D 522 à R.D 520	du PR	6	+	326	au PR	7	+	1015	3	2013	PR	6+380	49	46	267	3%
523	ST GERMAIN DU CORBEIS	du PR	0	+	0	au PR	1	+	142	3	2006	PR				1795	3%
523	ST GERMAIN DU CORBEIS à R.D 30	du PR	1	+	142	au PR	2	+	149	3	2007	PR				301	3%
524	ST GERMAIN DU CORBEIS	du PR	0	+	0	au PR	0	+	370	3	2012	PR	0+500	68	68	831	6%
529	R.D 531 à R.D 2	du PR	0	+	0	au PR	0	+	795	3	2012	PR	0+500			829	6%
529	R.D 530 à R.D 112	du PR	1	+	332	au PR	2	+	214	3	2011	PR	2+000			5540	
529	R.D 112 à R.D 521	du PR	2	+	214	au PR	2	+	733	3	2009	PR	2+500	51	49	4931	3%
531	R.D 204 à R.D 1	du PR	0	+	0	au PR	3	+	87	3	2018	PR	2+000			1547	3%
532	R.D 1 à R.D 204	du PR	0	+	0	au PR	1	+	913	3	2009	PR	0+750	82	78	263	11%
532	R.D 204 à R.D 2	du PR	1	+	914	au PR	3	+	522	3	2011	PR	2+640	57	53	211	4%
532	R.D 2 à R.D 250	du PR	3	+	522	au PR	7	+	667	3	2009	PR	7+160	54	52	96	4%
533	R.D 204 à R.D 2	du PR	0	+	0	au PR	4	+	579	3	2016	PR	3+760	50	58	92	1%
535	ST CENERI	du PR	0	+	0	au PR	0	+	446	3	2002	PR				575	4%
535	R.D 101 à Lim. Mayenne	du PR	0	+	0	au PR	0	+	458	3	2009	PR	14+960			438	

Route départementale										Infos comptage					TMJ (véh/j)	PL	
N°	Section	Repérage							Cat	Année	Lieu	V85					
		du PR				au PR							VL	PL			
536	LIVAIE à la Roche-mabile	du PR	1	+	223	au PR	4	+	760	3	2004	PR				112	7%
536	R.D 250 à R.D 537	du PR	4	+	761	au PR	7	+	772	3	2018	PR	7+700			128	7%
537	R.D 201 à R.D 536	du PR	0	+	0	au PR	1	+	753	3	2018	PR	1+670			70	3%
539	R.D 226 à R.D 204	du PR	0	+	0	au PR	2	+	784	3	2010	PR	0+360	58	55	46	4%
541	Entre V.C 1 et R.D 2	du PR	4	+	0	au PR	5	+	0	3	2012	PR	0+400	69	68	232	7%
546	R.D 545 à R.D 250	du PR	0	+	0	au PR	2	+	487	3	2013	PR	2+260	53	49	118	20%
552	R.D 908 à R.D 29	du PR	0	+	0	au PR	1	+	456	3	2009	PR	0+400	60	62	232	4%
564	VALFRAMBERT	du PR	0	+	0	au PR	1	+	19	3	2013	PR	0+670	66	65	1724	3%
564	VALFRAMBERT à R.D. 501	du PR	1	+	19	au PR	1	+	255	3	2005	PR				2037	3%
601	R.D 278 à R.D 378	du PR	5	+	594	au PR	8	+	230	3	2016	PR	8+077			163	8%
602	R.D 205 à R.D 932	du PR	7	+	320	au PR	11	+	5	3	2014	PR	9+650	73	73	568	4%
603	R.D 278 à R.D 930	du PR	0	+	0	au PR	8	+	944	3	2009	PR	5+660	47	43	89	2%
622	CONDEAU	du PR	5	+	100	au PR	5	+	248	3	2000	PR				127	10%
623	CONDEAU "Bueil"	du PR	0	+	0	au PR	0	+	198	3	2003	PR				352	3%
624	R.D 203 à Lim. Eure-et-Loir	du PR	9	+	168	au PR	12	+	329	3	2018	PR	10+565			1102	2%
625	R.D 283 à R.D 11	du PR	0	+	0	au PR	3	+	587	3	2020	PR	2+030	66	65	155	1%
628	R.D 5 à R.D 213	du PR	2	+	605	au PR	4	+	673	3	2016	PR	3+155			768	3%
629	R.D 9 à R.D 256	du PR	5	+	0	au PR	6	+	0	3	2008	PR				124	4%
629	Réveillon à Mauves sur huisne	du PR	0	+	0	au PR	5	+	151	3	2009	PR	3+500	66	68	113	5%
630	R.D 938 à R.D 7	du PR	1	+	595	au PR	3	+	843	3		PR					
634	R.D 313 à R.D 11	du PR	0	+	0	au PR	2	+	32	3	2019	PR	0+830	77	70	263	3%
635	R.D 288 à R.D 923	du PR	2	+	663	au PR	3	+	732	3	2018	PR	3+000			543	3%
660	R.D 31 à R.D 252	du PR	1	+	113	au PR	3	+	97	3	2016	PR	2+250	75	61	203	6%
664	R.D 930 à R.D 926	du PR	2	+	223	au PR	7	+	109	3	2014	PR	4+055	60	58	350	4%
664	CHANDAI (R.D 926 à Limite Eure)	du PR	7	+	109	au PR	9	+	748	3	2007	PR				429	4%
665	R.D 926 à R.D 293	du PR	0	+	0	au PR	1	+	429	3	2013	PR	1+300	58	59	617	5%
668	R.D 278 à R.D 930	du PR	0	+	0	au PR	3	+	404	3	2017	PR	2+580	68	63	167	5%
669	R.D 13 à R.D 220	du PR	1	+	609	au PR	4	+	676	3	2017	PR	4+110	79	76	677	4%

Route départementale										Infos comptage					TMJ (véh/j)	PL	
N°	Section	Repérage							Cat	Année	Lieu	V85					
		du PR		+		au PR		+					3	VL			PL
673	R.D 28 à R.D 674	du PR	7	+	976	au PR	10	+	1004	3	2010	PR	8+700	68	61	147	6%
674	Centre de Planches	du PR	0	+	0	au PR	1	+	0	3	2008	PR				185	9%
674	Entre R.D 26 et R.D 31	du PR	1	+	0	au PR	3	+	0	3	2008	PR				78	11%
676	R.D 131 à R.D 3	du PR	0	+	0	au PR	4	+	0	3	2008	PR				36	5%
707	R.D 253 à R.D 49	du PR	3	+	53	au PR	5	+	927	3	2018	PR	3+242			50	4%
715	R.D 716 à R.D 13	du PR	1	+	129	au PR	5	+	907	3	2015	PR	3+100			140	10%
716	R.D 247 à R.D 245	du PR	4	+	737	au PR	12	+	654	3	2019	PR	8+280	46	43	205	4%
717	R.D 916 à R.D 718	du PR	2	+	513	au PR	4	+	910	3	2016	PR	3+330	80	67	403	7%
717	R.D 718 à R.D 113	du PR	7	+	500	au PR	9	+	518	3	2019	PR	9+100	85	75	176	7%
737	R.D 926 à R.D 438	du PR	0	+	0	au PR	4	+	95	3	2015	PR	1+590			55	
738	R.D 737 à R.D 438	du PR	0	+	0	au PR	2	+	220	3	2020	PR	1+360			143	6%
738	R.D 740 à R.D 3	du PR	2	+	674	au PR	7	+	901	3	2011	PR	2+780	50	48	286	5%
741	R.D 749 à R.D 26	du PR	11	+	145	au PR	11	+	849	3	2017	PR	11+250	61	42	40	2%
742	LA CHAPELLE PRES SEES (entrée aggro après VC)	du PR	0	+	248	au PR	0	+	788	3	2014	PR	0+420	47	45	463	6%
742	R.D 741 à R.D 741	du PR	0	+	662	au PR	2	+	259	3	2013	PR	1+130	59	60	250	6%
745	R.D 222 à R.D 752	du PR	4	+	494	au PR	6	+	413	3	2009	PR	5+800	60	50	169	10%
748	R.D 958 à R.D 302	du PR	4	+	0	au PR	2	+	184	3	2010	PR	2+000	55	53	142	5%
749	R.D 26 à R.D 741	du PR	0	+	0	au PR	1	+	637	3	2017	PR	1+600	56	49	115	5%
752	R.D 113 à R.D 926	du PR	0	+	0	au PR	1	+	733	3	2009	PR	1+200	56	55	927	3%
752	R.D 791 à R.D 238	du PR	2	+	990	au PR	3	+	465	3	2017	PR	3+050			643	4%
752	R.D 238 à R.D 240	du PR	3	+	466	au PR	6	+	48	3	2010	PR	4+470	50	51	234	3%
752	R.D 240 à R.D 958	du PR	6	+	48	au PR	12	+	708	3	2017	PR	11+050			70	4%
752	R.D 958 à R.D 219	du PR	12	+	708	au PR	13	+	467	3	2011	PR	13+320	63	57	423	8%
752	ST-CHRISTOPHE LE JAJOLET à R.D 16	du PR	13	+	865	au PR	17	+	160	3	2007	PR				329	7%
757	R.D 958 à R.D 752	du PR	0	+	0	au PR	1	+	30	3	2009	PR	0+250	74	67	467	5%
757	R.D 219 à R.D 754	du PR	2	+	681	au PR	4	+	5	3	2016	PR	6+760			433	3%
761	R.D 759 à R.D 758	du PR	0	+	0	au PR	1	+	235	3	2012	PR	0+425	58	56	68	6%
768	R.D 932 à R.D 271	du PR	5	+	966	au PR	10	+	200	3	2016	PR	6+730	55	50	173	8%

Route départementale										Infos comptage					TMJ (véh/j)	PL	
N°	Section	Repérage							Cat	Année	Lieu	V85					
		du PR		+		0	au PR					+					
763	R.D 8 à R.D 227	du PR	9	+	0	au PR	12	+	0	3	2009	PR	10+100	44	31	73	9%
771	R.D 958 (Argentan) à R.D 29	du PR	0	+	0	au PR	6	+	732	3	2019	PR	1+500			480	4%
771	R.D 773 à R.D 772	du PR	10	+	810	au PR	17	+	963	3	2017	PR	17+600	59	53	145	3%
771	R.D 772 à R.D 924	du PR	17	+	963	au PR	19	+	403	3	2017	PR	19+200	61	61	190	6%
774	R.D 924 à R.D 2	du PR	0	+	0	au PR	2	+	275	3	2018	PR	0+810			1297	3%
776	R.D 15 à R.D 215	du PR	0	+	0	au PR	5	+	274	3	2015	PR	3+540			147	12%
788	SEVRAI	du PR	0	+	0	au PR	0	+	140	3	2006	PR				126	3%
788	R.D 218 à R.D 865	du PR	4	+	339	au PR	6	+	990	3	2016	PR	5+930	53	48	58	13%
800	ST-PIERRE DU REGARD	du PR	0	+	0	au PR	0	+	347	3	2007	PR				168	7%
801	R.D 17 à R.D 229	du PR	0	+	0	au PR	2	+	190	3	2009	PR	0+550	59	53	164	3%
801	AUBUSSON à R.D 962	du PR	2	+	190	au PR	3	+	565	3	2011	PR	2+700	61	58	284	6%
801	ST GEORGES DES GROS.(entre RD300 et RD962)	du PR	3	+	565	au PR	5	+	738	3	2003	PR				242	3%
803	R.D 802 à R.D 15	du PR	0	+	0	au PR	2	+	892	3	2019	PR	2+830			231	6%
803	BERJOU	du PR	5	+	359	au PR	5	+	641	3	2012	PR	3+850	59	51	133	3%
805	R.D 43 à R.D 15	du PR	2	+	886	au PR	6	+	7	3	2012	PR	3+680	59	57	156	4%
806	R.D 962 à R.D 300	du PR	0	+	0	au PR	2	+	978	3	2014	PR	0+210	78	74	287	3%
807	R.D 806 à R.D 962	du PR	0	+	0	au PR	1	+	328	3	2012	PR	0+402	69	66	603	3%
808	R.D 924 à R.D 268	du PR	0	+	670	au PR	2	+	493	3	2011	PR	2+110	56	54	891	5%
808	R.D 268 à R.D 924	du PR	2	+	494	au PR	4	+	119	3	2009	PR	3+860	57	56	231	3%
810	ST CLAIR DE HALOUZE	du PR	3	+	632	au PR	4	+	419	3	2005	PR				235	4%
810	R.D 25 à R.D 225	du PR	0	+	0	au PR	1	+	0	3	2009	PR	0+270	60	51	232	5%
812	R.D 924 à R.D 118	du PR	0	+	0	au PR	2	+	604	3	2018	PR	1+710	85	76	265	5%
812	R.D 18 à R.D 43	du PR	4	+	296	au PR	5	+	60	3	2016	PR	4+320			190	1%
818	R.D 217 à MANCHE	du PR	3	+	736	au PR	7	+	775	3	2020	PR	4+108			279	4%
824	R.D 262 à R.D 976	du PR	0	+	0	au PR	1	+	733	3	2015	PR	0+260			194	5%
825	R.D 208 à R.D 21	du PR	0	+	0	au PR	3	+	298	3	2004	PR				1169	4%
825	R.D 841 à R.D 366	du PR	4	+	132	au PR	7	+	192	3	2020	PR	4+850			59	3%
826	R.D 827 à R.D 827	du PR	1	+	860	au PR	2	+	455	3	2014	PR	2+270	58	53	182	9%

Route départementale											Infos comptage				TMJ (véh/j)	PL	
N°	Section	Repérage							Cat	Année	Lieu	V85					
		du PR	0	+	0	au PR	2	+				484	3	2014			PR
827	R.D 962 à R.D 826	du PR	0	+	0	au PR	2	+	484	3	2014	PR	2+300	61	64	68	7%
830	R.D 24 à LIM. MAYENNE	du PR	0	+	0	au PR	1	+	1025	3	2017	PR	0+380			169	7%
840	R.D 18 à R.D 56	du PR	0	+	0	au PR	2	+	76	3	2015	PR	0+330			451	4%
856	R.D 924 à R.D 868	du PR	0	+	0	au PR	0	+	350	3	2014	PR	0+300	51	48	505	4%
856	R.D 868 à R.D 867	du PR	0	+	350	au PR	3	+	780	3	2014	PR	0+555	44	43	264	7%
864	R.D 218 à R.D 318	du PR	0	+	0	au PR	3	+	679	3	2018	PR	0+055			120	2%
865	R.D 788 à R.D 916	du PR	6	+	220	au PR	7	+	602	3	2016	PR	6+500			253	8%
868	R.D 20 à R.D 856	du PR	0	+	0	au PR	1	+	108	3	2014	PR	0+800	68	67	534	4%
871	RANES	du PR		+		au PR		+		3	2005	PR				112	3%
871	R.D 318 à R.D 916	du PR	0	+	0	au PR	3	+	628	3	2009	PR	0+420	52	49	156	2%
872	R.D 121 à R.D 15	du PR	6	+	614	au PR	10	+	41	3	2012	PR	8+460	63	68	99	4%
873	R.D 21 à R.D 874	du PR	0	+	0	au PR	2	+	793	3	2018	PR	1+100	59	49	62	2%
874	R.D 245 à R.D 873	du PR	0	+	0	au PR	1	+	267	3	2014	PR	0+870	45	38	25	
876	R.D 872 à R.D 909	du PR	0	+	0	au PR	1	+	376	3	2009	PR	0+500	73	66	274	6%
887	R.D 335 à R.D 916	du PR	0	+	0	au PR	1	+	312	3	2013	PR	1+050	49	46	1781	6%
890	R.D 924 à R.D 43	du PR	1	+	319	au PR	2	+	233	3	2009	PR	2+350	54	50	295	4%
890	R.D 924 à R.D 43	du PR	1	+	319	au PR	2	+	233	3	2009	PR	2+000	61	62	394	3%
898	R.D 924 à R.D 924	du PR	0	+	0	au PR	0	+	752	3	2017	PR	0+619			3764	9%
907	DOMFRONT à MANCHE	du PR	0	+	0	au PR	7	+	695	1	2019	PR	0+500			2379	
908	SEES à R.D. 26	du PR	0	+	0	au PR	11	+	395	1	2011	PR	3+900	92	86	1393	13%
	R.D. 26 à R.D. 909A	du PR	11	+	395	au PR	24	+	700	1	2017	PR	24+730	71	71	2446	7%
	R.D. 909A à R.D. 909 (Traversée de Carrouges)	du PR	24	+	700	au PR	25	+	740	1	2018	PR	24+830	69	66	2551	10%
	R.D. 909 à R.D 402	du PR	25	+	740	au PR	39	+	900	1	2020	PR	28+700			2597	
	Traversée de LA FERTE-MACE	du PR	39	+	900	au PR	42	+	395	1	2019	PR	42+000			2612	
	Traversée de LA FERTE-MACE	du PR	42	+	395	au PR	43	+	240	1	2018	PR	42+860			7884	3%
	R.D. 916 à R.D 21	du PR	43	+	240	au PR	63	+	94	1	2013	PR	58+000	105	105	2319	9%
909A	Traversée de Domfront	du PR	63	+	94	au PR	64	+	205	1	2013	PR	64+000			3692	
909A	Barreau de Carrouges	du PR	-	+	-	au PR	-	+	-		2015	PR				2201	

Route départementale											Infos comptage				TMJ (véh/j)	PL	
N°	Section	Repérage							Cat	Année	Lieu		V85				
		du PR		+		au PR		+						800			
909	R.N. 12 à R.D 909A	du PR	0	+	0	au PR	10	+	800	1	2016	PR	2+230			2148	13%
	Traversée de Carrouges	du PR	10	+	800	au PR	11	+	590	2	2019	PR	11+310			3172	
	R.D 908 à R.D 916	du PR	11	+	591	au PR	19	+	24	2	2019	PR	16+000			1080	
	R.D 916 à R.D. 924	du PR	19	+	24	au PR	29	+	237	2	2017	PR	28+900	94	85	1117	5%
	R.D. 924 à R.D 15	du PR	29	+	237	au PR	34	+	778	1	2018	PR	34+630			3383	10%
	R.D 15 au CALVADOS	du PR	34	+	778	au PR	45	+	432	1	2018	PR	35+730			3696	9%
911	Cahan à Berjou	du PR	0	+	0	au PR	6	+	728	2	2019	PR	6+080	56	50	674	3%
	MONTILLY SUR-NOIREAU à R.D 924(TINCHEBRAY)	du PR	6	+	728	au PR	19	+	900	1	2017	PR	15+310			2172	7%
	R.D 924(TINCHEBRAY) à MANCHE	du PR	19	+	900	au PR	28	+	942	2	2017	PR	19+1508			1348	
912	R.N. 12 à MORTAGNE	du PR	0	+	0	au PR	3	+	682	1	2015	PR	3+200			3719	6%
	MORTAGNE à R.N. 12	du PR	3	+	682	au PR	6	+	34	1	2018	PR	5+700			9521	
	R.N. 12 à R.D 653 (MELE SUR SARTHE)	du PR	27	+	0	au PR	40	+	456	3	2020	PR	38+630			1078	
	R.D 42 à HAUTERIVE	du PR	44	+	263	au PR	55	+	0	3	2015	PR	52+550			689	11%
	R.D 209 à R.D 500	du PR	55	+	1	au PR	60	+	364	3	2020	PR	58+100			350	
	R.D. 979 à R.D 16 (VIMOUTIERS)	du PR	0	+	0	au PR	1	+	650	1	2019	PR	1+000			3787	
916	R.D. 16 à R.D 13 (TRUN)	du PR	1	+	650	au PR	19	+	100	1	2016	PR	1+800			1105	12%
	R.D 13 à R.D 926 (ARGENTAN)	du PR	19	+	100	au PR	30	+	679	1	2015	PR	19+210			3989	8%
	R.D 924 (ECOUCHÉ) à R.D 909 (RÂNES)	du PR	30	+	680	au PR	40	+	139	1	2013	PR	37+000	100	92	2426	12%
	R.D 909 (RÂNES) à R.D 402 (FERTÉ-MACÉ)	du PR	40	+	139	au PR	54	+	20	1	2014	PR	40+700	76	70	2473	10%
	Traversée de LA FERTE-MACE (R.D 402 à R.D 908)	du PR	54	+	20	au PR	55	+	366	1	2011	PR	54+500			5654	4%
	R.D 908 (LA FERTE-MACE) à R.D 976	du PR	55	+	366	au PR	65	+	100	1	2019	PR	55+700			8389	4%
	R.D 976 à MAYENNE	du PR	65	+	100	au PR	65	+	724	1	2019	PR	65+280			3823	10%
	R.D. 920 à R.D. 8	du PR	18	+	102	au PR	24	+	962	1	2017	PR	23+196			780	6%
918	EURE-et-LOIR à R.D 920 (MOUTIERS AU PERCHE)	du PR	0	+	0	au PR	18	+	102	1	2016	PR	11+230			1728	6%
	R.D. 8 à R.D 11 (LONGNY AU PERCHE)	du PR	24	+	962	au PR	28	+	204	1	2016	PR	27+650			1673	7%
	R.D 11 à R.N 12	du PR	28	+	204	au PR	37	+	603	1	2011	PR	37+000			1875	11%
	R.N. 12 à R.D. 28	du PR	37	+	721	au PR	50	+	131	1	2013	PR	50+000			2833	
	R.D. 28 à R.D. 930	du PR	50	+	131	au PR	54	+	749	1	2019	PR	54+180			4658	4%

Route départementale										Infos comptage				TMJ (véh/j)	PL	
N°	Section	Repérage								Cat	Année	Lieu	V85			
		du PR											VL			PL
	Déviation de L'AIGLE															
	- R.D 926 à R.D 926B	du PR	55	+	0	au PR	56	+	213	1	2013	PR	55+600		4976	
	- R.D. 926 B à R.D. 930	du PR	56	+	213	au PR	57	+	727	1	2018	PR	56+350		6450	
	- R.D. 930 à R.D. 919	du PR	57	+	727	au PR	58	+	623	1	2013	PR	58+100		4089	
	- R.D. 919 à R.D. 12	du PR	58	+	623	au PR	60	+	451	1	2015	PR	59+000		2701	
919	L'AIGLE à R.D 14 (GLOS LA-FERRIERE)	du PR	1	+	128	au PR	11	+	15	1	2018	PR	3+000		3154	
	R.D 14 (GLOS LA-FERRIERE) à EURE	du PR	11	+	15	au PR	15	+	281	1	2020	PR	11+500		2048	
920	EURE-et-LOIR à R.D. 918	du PR	0	+	0	au PR	5	+	118	1	2017	PR	3+890		960	10%
	R.D. 918 à R.D 920A (REMALARD)	du PR	5	+	119	au PR	14	+	646	1	2019	PR	11+750		754	
	REMALARD à R.D 9 (COLONARD-CORUBERT)	du PR	14	+	646	au PR	23	+	233	1	2019	PR	15+120		1602	3%
	R.D 9 (COLONARD-CORUBERT) à BELLÊME	du PR	23	+	233	au PR	31	+	126	1	2017	PR	27+350		1053	
920 A	Traversée de REMALARD	du PR	0	+	0	au PR	1	+	705	2	2019	PR	1+150		2197	3%
923	Limite EURE-et-LOIR à limite SARTHE	du PR	5	+	0	au PR	16	+	40	1	2020	PR	12+635		4876	20%
924	R.D 958 à R.D. 916	du PR	1	+	101	au PR	9	+	949	1	2016	PR	5+000		4971	13%
	R.D. 916 à R.D. 909	du PR	9	+	949	au PR	19	+	383	1	2019	PR	12+630	95 91	4723	11%
	R.D. 909 à R.D 20 (BRIOUZE)	du PR	19	+	383	au PR	27	+	130	1	2017	PR	25+000	97 89	5544	9%
	R.D 20 (BRIOUZE) à R.D 962 (FLERS)	du PR	27	+	130	au PR	41	+	257	1	2019	PR	39+150		5975	8%
	Déviation de FLERS (Nord-Ouest)															
	- entre R.D. 962 et R.D. 18	du PR	45	+	0	au PR	47	+	200	1	2019	PR	45+250	98 88	3167	9%
	- entre R.D. 18 et R.D. 924	du PR	47	+	201	au PR	48	+	920	1	2019	PR	47+800	101 88	1824	12%
	R.D 424 à R.D 911	du PR	46	+	106	au PR	59	+	154	1	2020	PR	53+510		4864	9%
	R.D 911 (TINCHEBRAY) à CALVADOS	du PR	59	+	154	au PR	64	+	66	1	2017	PR	59+282		2777	4%
926	Limite EURE à R.D. 926B	du PR	0	+	0	au PR	6	+	575	1	2020	PR	5+563		6013	13%
	R.D 926 B à R.D 918	du PR	6	+	575	au PR	8	+	605	1	2013	PR	6+700		3075	
	R.D. 918 à R.D. 418	du PR	8	+	605	au PR	9	+	959	1	2015	PR	9+300		4261	
	R.D. 418 à R.D. 3	du PR	9	+	959	au PR	13	+	202	1	2018	PR	13+000		4650	
	R.D. 3 à R.D. 932 (Ste-GAUBURGE)	du PR	13	+	202	au PR	26	+	149	1	2012	PR	23+550	104 94	3785	16%
	R.D. 932 à R.D. 438	du PR	26	+	149	au PR	42	+	176	1	2020	PR	39+532		2484	19%

Route départementale											Infos comptage				TMJ (véh/j)	PL	
N°	Section	Repérage							Cat	Année	Lieu	V85					
		du PR			au PR							VL	PL				
	R.D. 438 à R.D. 14	du PR	42	+	176	au PR	53	+	80	1	2011	PR	51+270	100	94	3821	14%
	R.D. 14 à R.D. 916	du PR	53	+	80	au PR	63	+	131	1	2020	PR	60+175			4273	13%
	R.D. 916 à R.D. 958 (Rue des petits fossés)	du PR	63	+	131	au PR	64	+	86	1	2020	PR	64+000			12587	
926A	AUBE (ex RN26)	du PR	10	+	75	au PR	11	+	846	3	2015	PR	11+000			777	
926B	R.D 926 à R.D 918	du PR	6	+	0	au PR	8	+	495	2	2013	PR	7+000	80	82	5114	5%
928	EURE-et-LOIR à R.D 923	du PR	0	+	0	au PR	9	+	565	1	2012	PR	6+000	102	94	3561	16%
930	EURE à R.D 919 (L'AIGLE)	du PR	0	+	0	au PR	4	+	728	1	2016	PR	1+000			4343	3%
	R.D 918 à R.D 28 (LES ASPRES)	du PR	4	+	729	au PR	11	+	827	2	2011	PR	11+200	82	79	2116	5%
	R.D 28 à R.D 32	du PR	11	+	827	au PR	22	+	605	2	2012	PR	21+100	81	80	1236	7%
	R.D 32 à R.N 12	du PR	22	+	605	au PR	29	+	769	2	2016	PR	24+200			1681	4%
931	MORTAGNE à R.D 7	du PR	0	+	0	au PR	12	+	179	1	2018	PR	12+120			1134	6%
	R.D 7 à SARTHE	du PR	12	+	179	au PR	22	+	940	1	2018	PR	12+278			1210	6%
932	R.N. 12 à MOULINS LA MARCHE	du PR	0	+	0	au PR	14	+	423	1	2011	PR	12+400	108	101	1739	9%
	MOULINS LA MARCHE à R.D. 926	du PR	14	+	423	au PR	22	+	797	1	2014	PR	15+400	96	91	1358	12%
	R.D. 926 à R.D. 438	du PR	22	+	797	au PR	36	+	395	1	2012	PR	36+300	8	56	1942	30%
938	SARTHE à R.D 955 (déviation de Bellême)	du PR	0	+	0	au PR	9	+	443	1	2012	PR	9+000	94	87	2330	11%
	Traversée de BELLÊME	du PR	9	+	443	au PR	11	+	672	2	2014	PR	11+100	48	48	3031	3%
	R.D 310 à R.D 401	du PR	11	+	672	au PR	26	+	224	1	2020	PR	19+620			2943	18%
	R.D 401 à R.D 912	du PR	26	+	224	au PR	28	+	54	1	2017	PR	22+200			4622	
955	EURE-et-LOIR à BELLÊME (début déviation)	du PR	0	+	0	au PR	16	+	680	1	2020	PR	14+750			2739	
	Déviation de BELLEME																
	- entre R.D. 455 et R.D. 7	du PR	16	+	680	au PR	17	+	386	1	2011	PR	17+000			2546	19%
	- entre R.D. 7 et R.D. 938	du PR	17	+	386	au PR	18	+	586	1	2011	PR	17+970			4370	22%
	- entre R.D. 938 et R.D. 455	du PR	18	+	586	au PR	19	+	1000	1	2011	PR	19+700			4119	18%
	BELLEME à SARTHE	du PR	19	+	1000	au PR	32	+	0	1	2020	PR	31+650			2535	
	SARTHE à R.D 438(ALENCON)	du PR	32	+	1	au PR	33	+	490	1	2012	PR	32+270	57	56	7627	7%
	R.D 438 à R.D 112 (Bld Koutiala)	du PR	33	+	491	au PR	35	+	303	1	2015	PR	34+000			7685	
958	R.D 438 (SÉES) à R.D 16 (MORTRÉE)	du PR	0	+	0	au PR	9	+	227	1	2020	PR	3+207			4136	9%

Route départementale										Infos comptage				TMJ (véh/j)	PL		
N°	Section	Repérage						Cat	Année	Lieu	V85						
		du PR		+		au PR					+		VL			PL	
	R.D 16 à A 88	du PR	9	+	227	au PR	16	+	100	1	2012	PR	13+000			5500	
	A 88 à R.D 158 (ARGENTAN)	du PR	16	+	100	au PR	20	+	433	1	2018	PR	19+720			6742	7%
	Déviation D'ARGENTAN																
	- R.D 158 à R.D 924	du PR	20	+	433	au PR	21	+	843	1	2011	PR	21+000			7268	12%
	- R.D 924 à R.D 926	du PR	21	+	843	au PR	23	+	352	1	2014	PR	22+405	101	96	9616	12%
	- R.D. 926 à giratoire nord ARGENTAN	du PR	23	+	352	au PR	23	+	940	1	2011	PR	23+750			9009	
	Giratoire nord ARGENTAN à limite CALVADOS	du PR	23	+	940	au PR	35	+	797	1	2020	PR	31+000			5191	14%
962	MAYENNE à DOMFRONT	du PR	0	+	0	au PR	16	+	52	1	2020	PR	15+630			4227	7%
	DOMFRONT à FLERS	du PR	17	+	402	au PR	34	+	732	1	2020	PR	19+767			3370	
	Déviation de FLERS																
	- entre R.D. 462 et R.D. 18	du PR	34	+	732	au PR	36	+	405	1	2018	PR	34+1020	86	79	6587	9%
	- entre R.D. 18 et R.D. 924	du PR	36	+	405	au PR	38	+	541	1	2015	PR	37+700			6459	
	- entre R.D. 924 et R.D. 462	du PR	38	+	541	au PR	41	+	420	1	2018	PR	38+1099	95	88	8423	9%
	FLERS au CALVADOS	du PR	41	+	420	au PR	47	+	567	1	2014	PR	45+610	96	89	6536	6%
976	MAYENNE à R.D. 916	du PR	0	+	0	au PR	5	+	420	1	2010	PR	4+930	65	68	4282	15%
	R.D. 916 à R.D. 235	du PR	5	+	420	au PR	13	+	755	1	2020	PR	12+440			3250	13%
	R.D 235 à R.D 962	du PR	13	+	755	au PR	23	+	858	1	2019		23+000			3564	
	R.D. 962 à R.D. 907 (Traversée de DOMFRONT)	du PR	23	+	858	au PR	26	+	222	1	2015	PR	25+120			7487	11%
	R.D. 907 à limite MANCHE	du PR	26	+	222	au PR	38	+	203	1	2020	PR	27+850			3870	
979	VIMOUTIERS à R.D. 12	du PR	0	+	0	au PR	2	+	305	1	2019	PR	0+120			4699	
	R.D. 12 (Vimoutiers) à R.D. 12 (Ticheville)	du PR	2	+	305	au PR	6	+	380	1	2019	PR	4+000			3805	
	R.D. 12 (Ticheville) à GACE	du PR	6	+	380	au PR	20	+	56	1	2015	PR	19+150			2301	

Postes de comptage permanent

Sont reproduits dans les tableaux qui suivent les résultats des comptages effectués en 2020 sur les postes permanents du Département.

Pour chaque poste, les données concernent :

- ✓ un graphique des moyennes journalières annuelles de 2009 à 2020
- ✓ un graphique des moyennes horaires annuelles par sens de circulation
- ✓ la moyenne journalière mensuelle :
 - des jours ouvrables
 - des samedis et veilles de fêtes
 - des dimanches et jours fériés
 - de l'ensemble des jours
- ✓ le pourcentage poids lourds mensuel
- ✓ la moyenne journalière annuelle :
 - des jours ouvrables
 - des samedis et veilles de fêtes
 - des dimanches et jours fériés
 - de l'ensemble des jours
- ✓ la liste des 30 jours de pointe

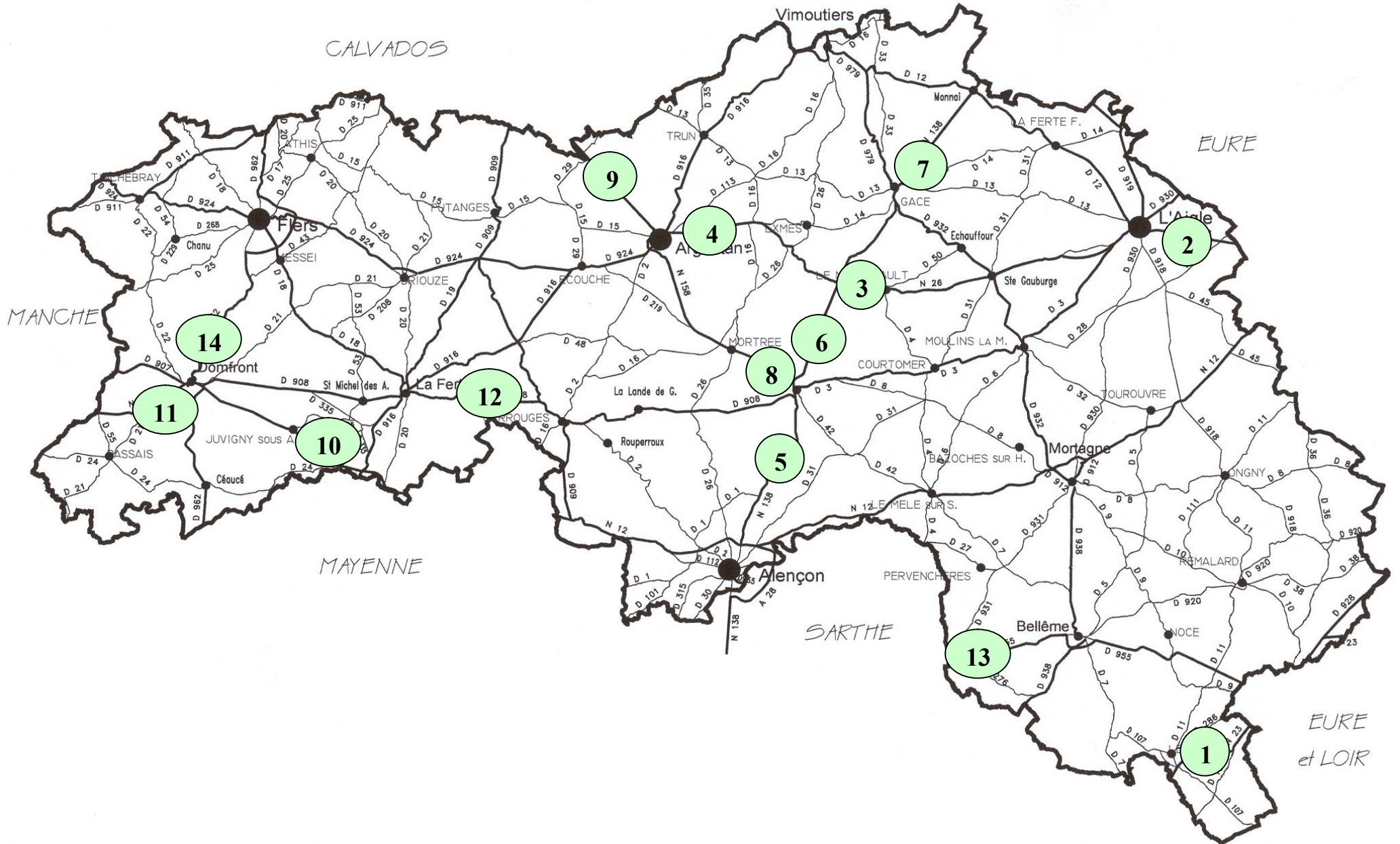

RD 438 – FORGES (poste n°5)

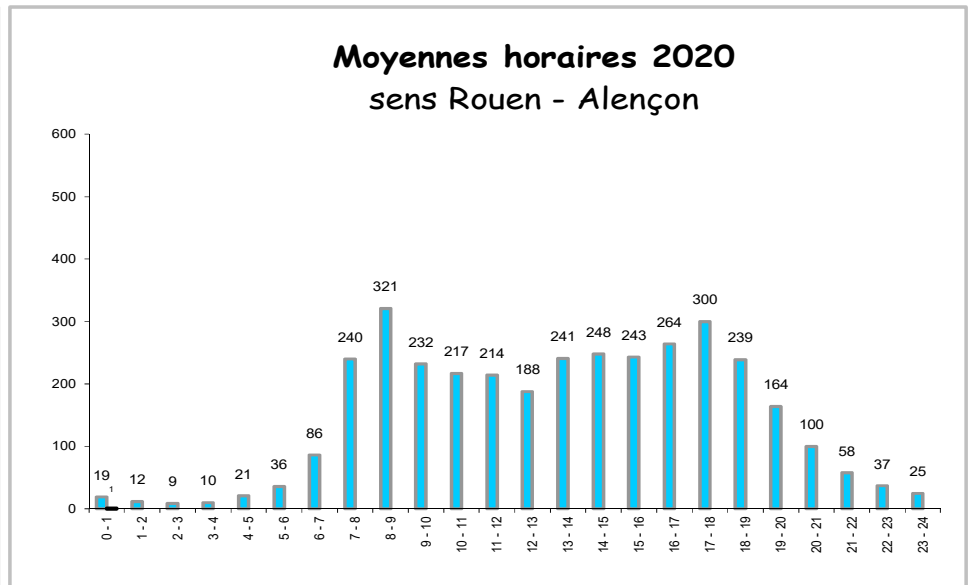
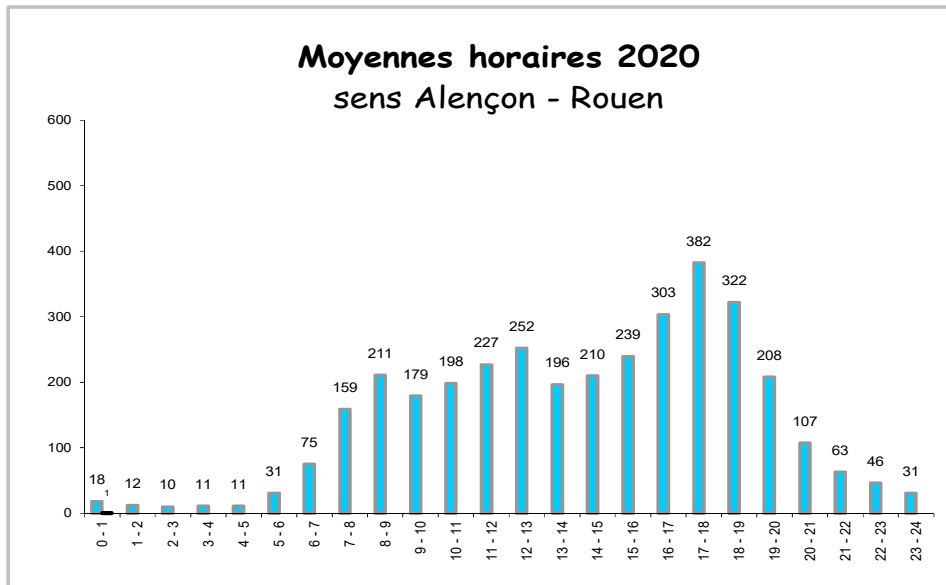
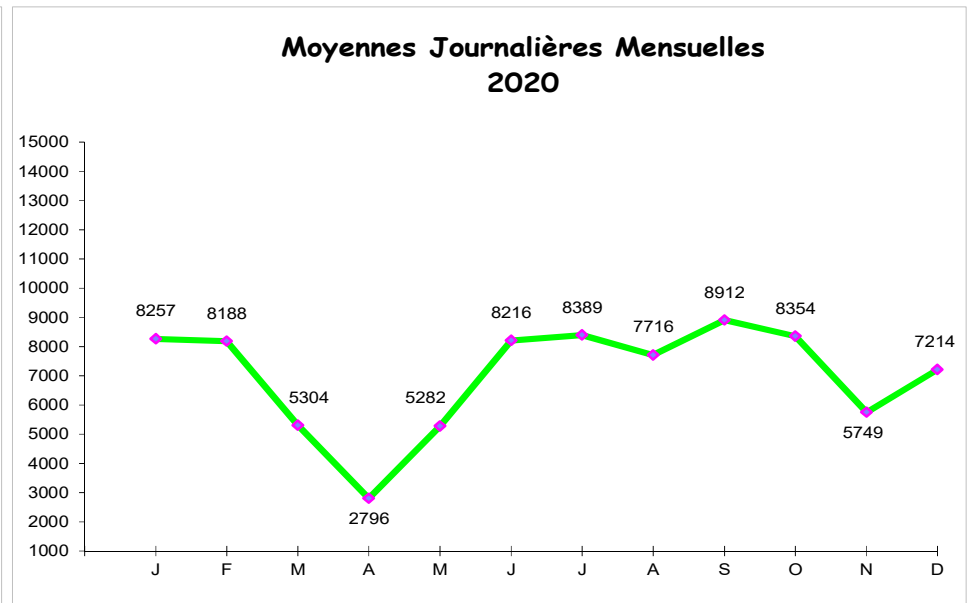
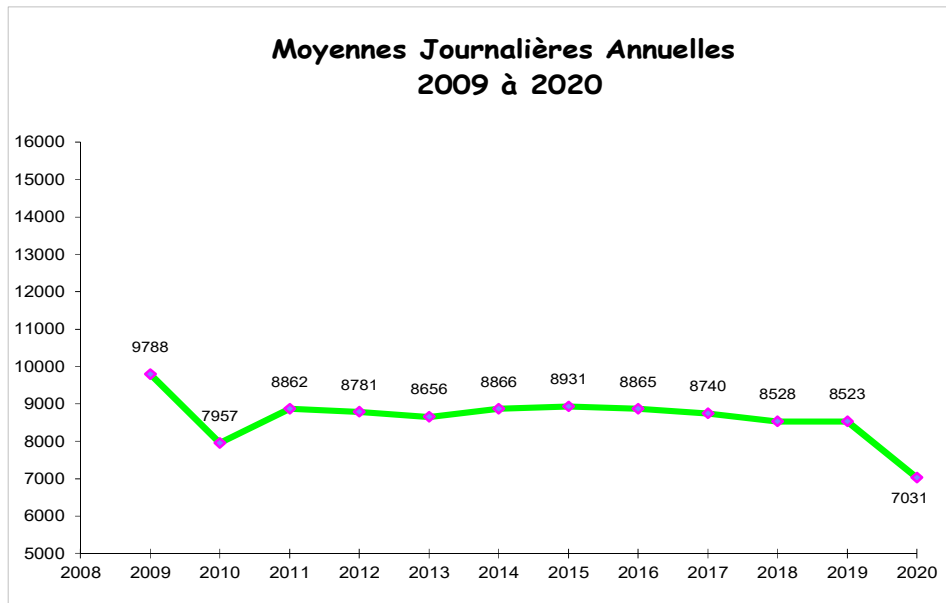

Moyennes journalières

MOIS	Samedis et Veilles de Fêtes	Dimanches et Jours Fériés	Jours ouvrables	MOYENNE JOURNALIERE MENSUELLE	% Poids Lourds
JANVIER	6856	4913	9273	8257	12,7%
FEVRIER	6923	4934	9155	8188	13,9%
MARS	3786	3065	6089	5304	17,6%
AVRIL	1985	665	3531	2796	28,0%
MAI	4652	2486	6956	5282	17,6%
JUIN	7029	5236	9151	8216	15,9%
JUILLET	7584	5604	9243	8389	15,8%
AOUT	7663	5766	8315	7716	14,8%
SEPTEMBRE	7340	5996	9728	8912	15,1%
OCTOBRE	6384	5326	9354	8354	15,5%
NOVEMBRE	4147	1954	7369	5749	18,9%
DECEMBRE	6112	3767	8406	7214	14,5%
MOYENNE ANNUELLE	5 809	3 992	8 095	7 031	15,9%

Classement des 30 jours à plus fort débit

JOURS	DEBIT	JOURS	DEBIT
Jeudi 29 octobre	11 460	Vendredi 07 février	10 169
Vendredi 16 octobre	10 868	Vendredi 26 juin	10 035
Vendredi 04 septembre	10 816	Vendredi 12 juin	9 982
Vendredi 25 septembre	10 775	Vendredi 17 juillet	9 970
Vendredi 09 octobre	10 763	Vendredi 23 octobre	9 935
Vendredi 14 février	10 718	Vendredi 13 mars	9 931
Vendredi 11 septembre	10 702	Vendredi 28 août	9 891
Vendredi 18 septembre	10 642	Vendredi 19 juin	9 856
Vendredi 02 octobre	10 444	Mardi 13 octobre	9 774
Vendredi 10 janvier	10 435	Jeudi 17 septembre	9 773
Vendredi 06 mars	10 413	Jeudi 01 octobre	9 764
Vendredi 31 janvier	10 409	Mercredi 30 septembre	9 747
Vendredi 24 janvier	10 372	Vendredi 18 décembre	9 706
Vendredi 17 janvier	10 356	Vendredi 05 juin	9 695
Vendredi 10 juillet	10 184	Lundi 07 septembre	9 692

RD 438 – CHAILLOUE (poste n°6)

Moyennes Journalières Annuelles 2009 à 2020

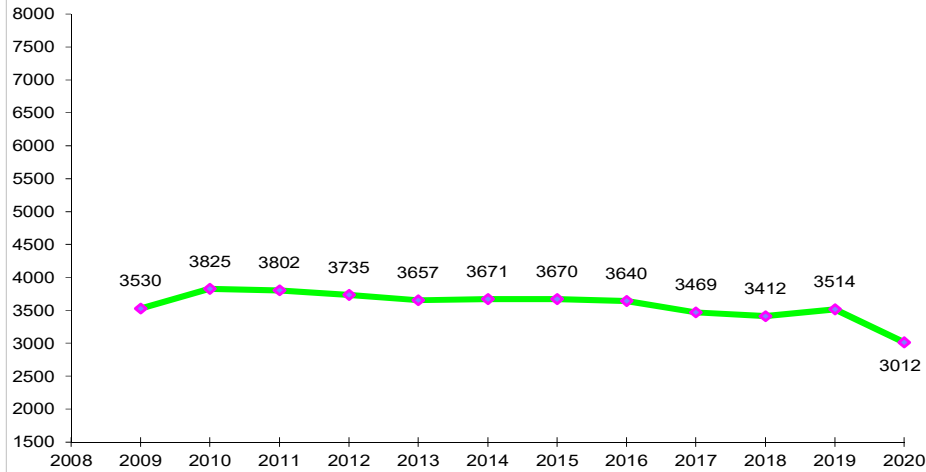

Moyennes Journalières Mensuelles 2020

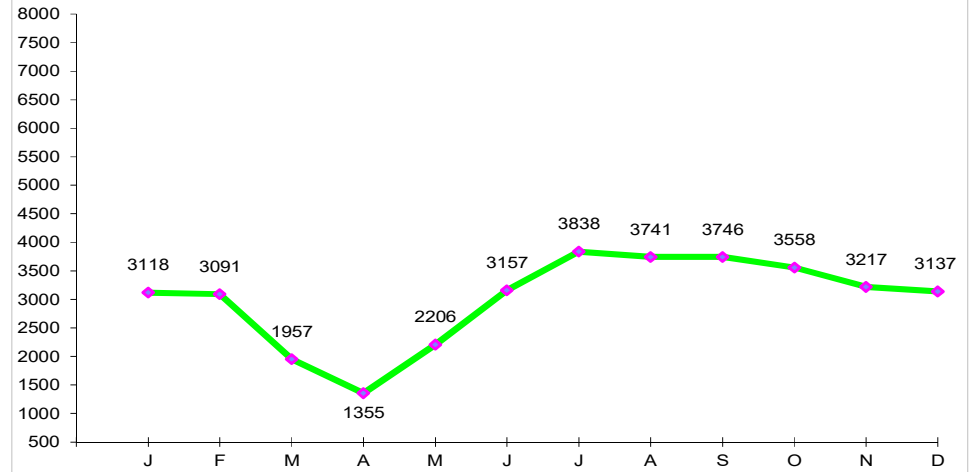

Moyennes horaires 2020 sens Alençon - Rouen

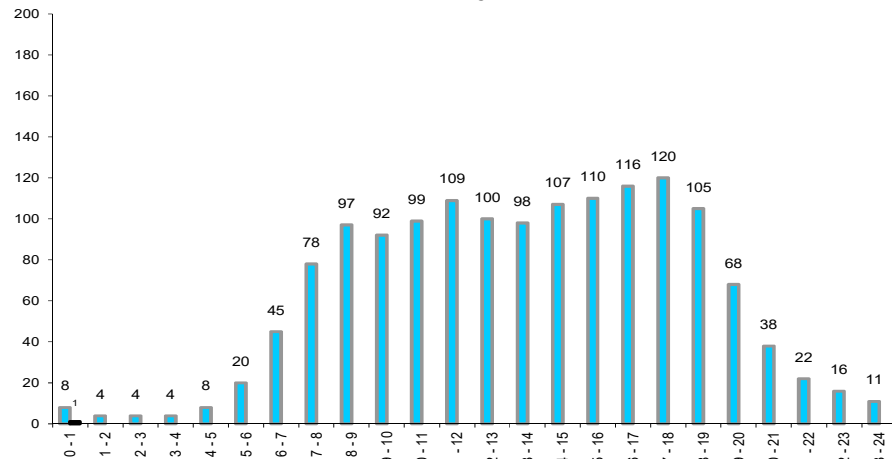

Moyennes horaires 2020 sens Rouen - Alençon

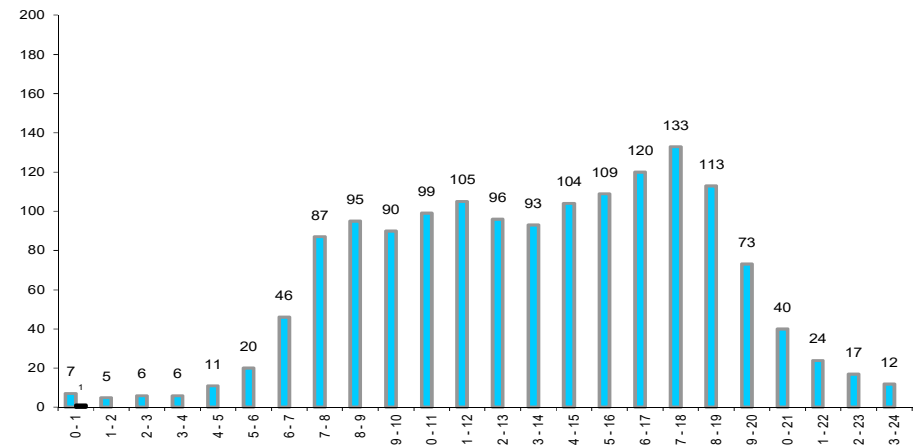

Moyennes journalières

MOIS	Samedis et Veilles de Fêtes	Dimanches et Jours Fériés	Jours ouvrables	MOYENNE JOURNALIERE MENSUELLE	% Poids Lourds
JANVIER	2347	1953	3523	3118	30,1%
FEVRIER	2321	1416	3618	3091	27,7%
MARS	713	763	2455	1957	25,3%
AVRIL	802	299	1758	1355	50,4%
MAI	1732	946	3044	2206	39,1%
JUIN	2302	1972	3603	3157	34,9%
JUILLET	3258	2685	4251	3838	32,7%
AOUT	3558	3024	4002	3741	28,4%
SEPTEMBRE	2789	2629	4124	3746	33,7%
OCTOBRE	2702	2401	3962	3558	32,4%
NOVEMBRE	2668	2288	3654	3217	25,6%
DECEMBRE	2639	2060	3556	3137	30,8%
MOYENNE ANNUELLE	2 323	1 836	3 474	3 012	31,7%

Classement des 30 jours à plus fort débit

JOURS	DEBIT	JOURS	DEBIT
Mardi 25 février	5 447	Vendredi 31 juillet	4 293
Vendredi 10 juillet	4 855	Lundi 21 septembre	4 284
Vendredi 11 septembre	4 564	Jeudi 30 juillet	4 275
Vendredi 23 octobre	4 530	Lundi 14 septembre	4 268
Vendredi 17 juillet	4 515	Lundi 24 février	4 244
Vendredi 25 septembre	4 498	Lundi 20 juillet	4 243
Vendredi 28 août	4 477	Vendredi 14 août (V.F)	4 228
Vendredi 18 septembre	4 462	Jeudi 23 juillet	4 209
Mercredi 15 juillet	4 455	Mardi 25 août	4 206
Vendredi 03 juillet	4 451	Lundi 26 octobre	4 194
Vendredi 24 juillet	4 434	Jeudi 10 septembre	4 187
Vendredi 04 septembre	4 358	Mercredi 22 juillet	4 173
Jeudi 16 juillet	4 357	Jeudi 27 août	4 165
Jeudi 09 juillet	4 353	Vendredi 14 février	4 162
Vendredi 02 octobre	4 343	Lundi 27 juillet	4 155

RD 438 – SAINT-EVROULT-DE-MONTFORT (poste n°7)

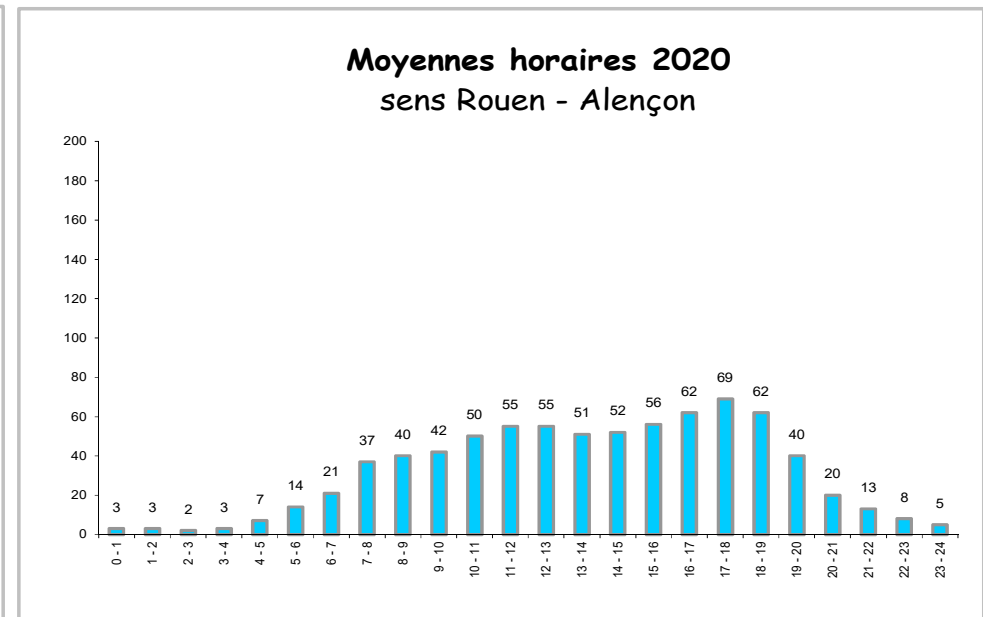
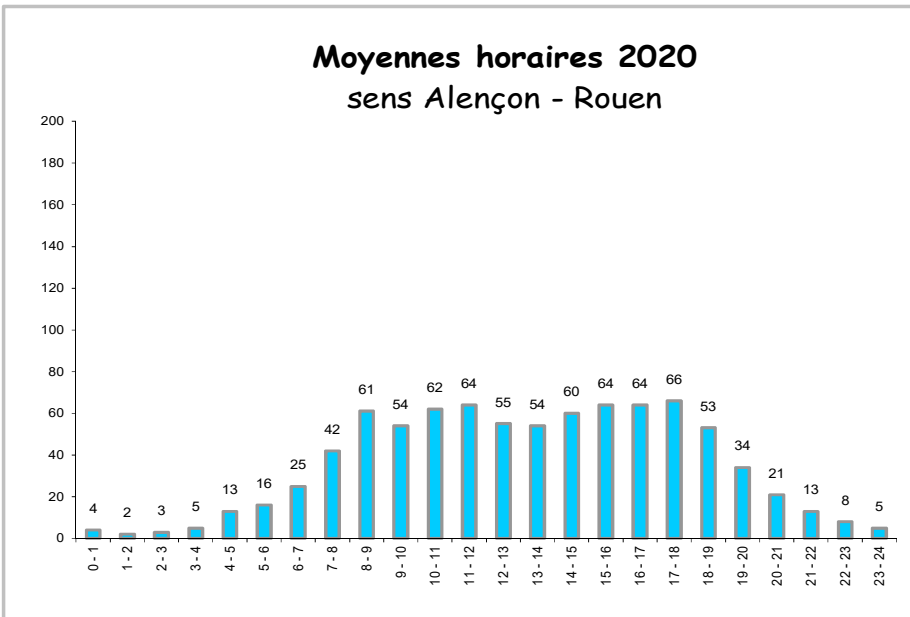
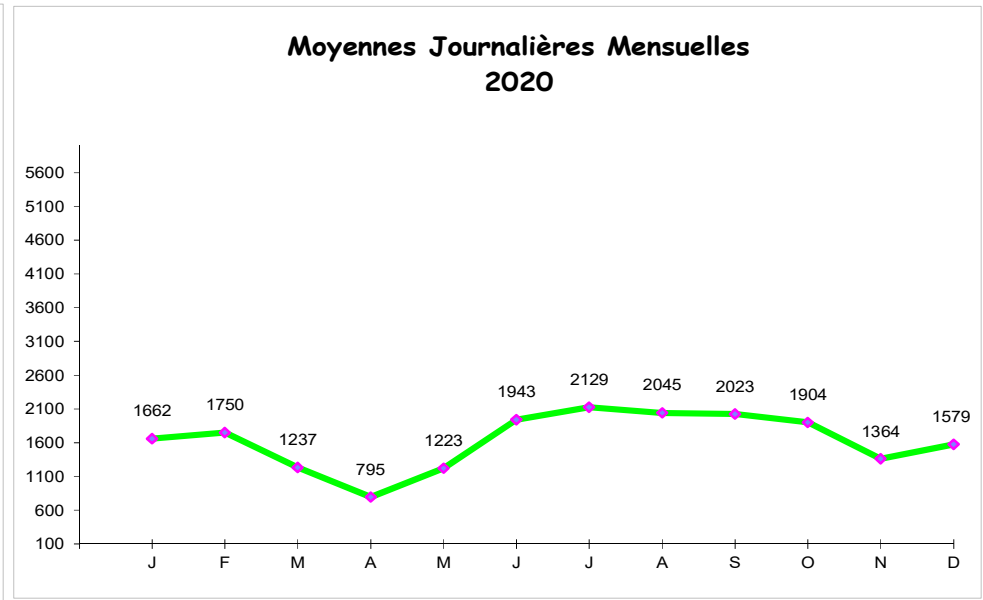
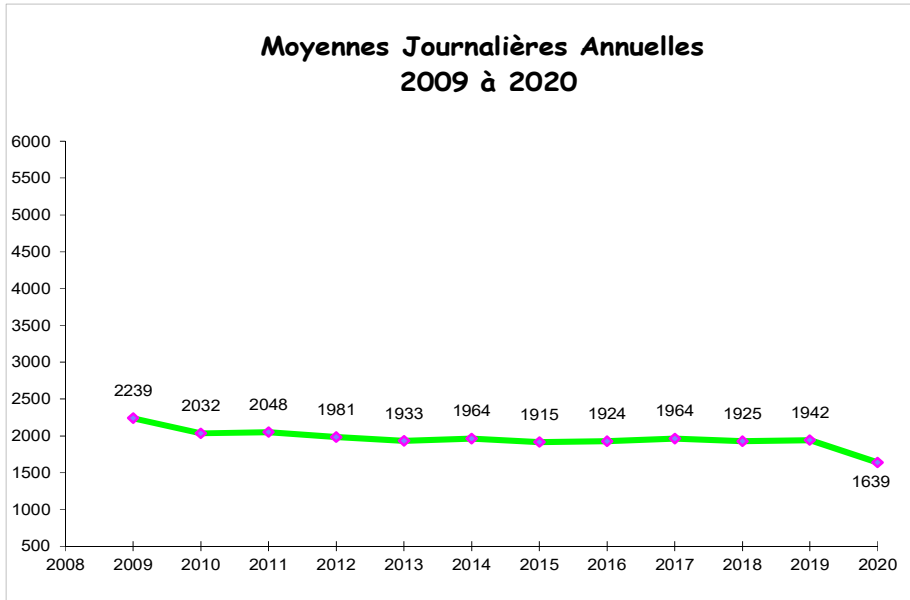

Moyennes journalières

MOIS	Samedis et Veilles de Fêtes	Dimanches et Jours Fériés	Jours ouvrables	MOYENNE JOURNALIERE MENSUELLE	% Poids Lourds
JANVIER	1319	1171	1836	1662	24,2%
FEVRIER	1437	1246	1928	1750	25,8%
MARS	844	778	1413	1237	30,7%
AVRIL	549	201	1005	795	42,0%
MAI	1024	595	1624	1223	31,6%
JUIN	1559	1371	2152	1943	30,0%
JUILLET	2006	1678	2266	2129	28,0%
AOUT	2059	1756	2128	2045	24,9%
SEPTEMBRE	1747	1589	2151	2023	27,4%
OCTOBRE	1420	1499	2087	1904	27,8%
NOVEMBRE	924	570	1732	1364	35,1%
DECEMBRE	1311	925	1822	1579	26,7%
MOYENNE ANNUELLE	1 337	1 075	1 853	1 639	28,6%

Classement des 30 jours à plus fort débit

JOURS	DEBIT	JOURS	DEBIT
Vendredi 10 juillet	2 660	Vendredi 31 juillet	2 351
Vendredi 17 juillet	2 544	Vendredi 07 août	2 345
Vendredi 11 septembre	2 453	Vendredi 12 juin	2 331
Vendredi 04 septembre	2 449	Vendredi 28 août	2 329
Mercredi 15 juillet	2 444	Jeudi 09 juillet	2 326
Vendredi 03 juillet	2 439	Vendredi 05 juin	2 305
Vendredi 18 septembre	2 431	Vendredi 09 octobre	2 288
Jeudi 29 octobre	2 422	Vendredi 18 décembre	2 283
Vendredi 26 juin	2 417	Mardi 23 juin	2 282
Vendredi 24 juillet	2 415	Jeudi 16 juillet	2 262
Vendredi 02 octobre	2 407	Vendredi 21 août	2 262
Vendredi 25 septembre	2 389	Vendredi 23 octobre	2 245
Vendredi 16 octobre	2 370	Jeudi 23 juillet	2 244
Vendredi 19 juin	2 356	Lundi 22 juin	2 231
Vendredi 14 août (V.F)	2 355	Lundi 07 septembre	2 230

RD 908 – JOUE-DU-BOIS (poste n°12)

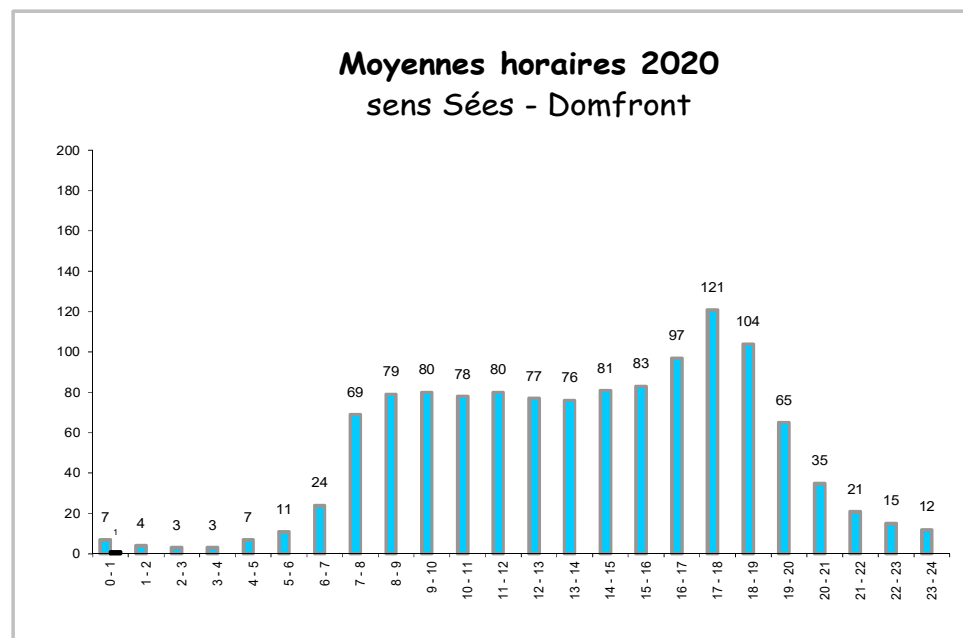
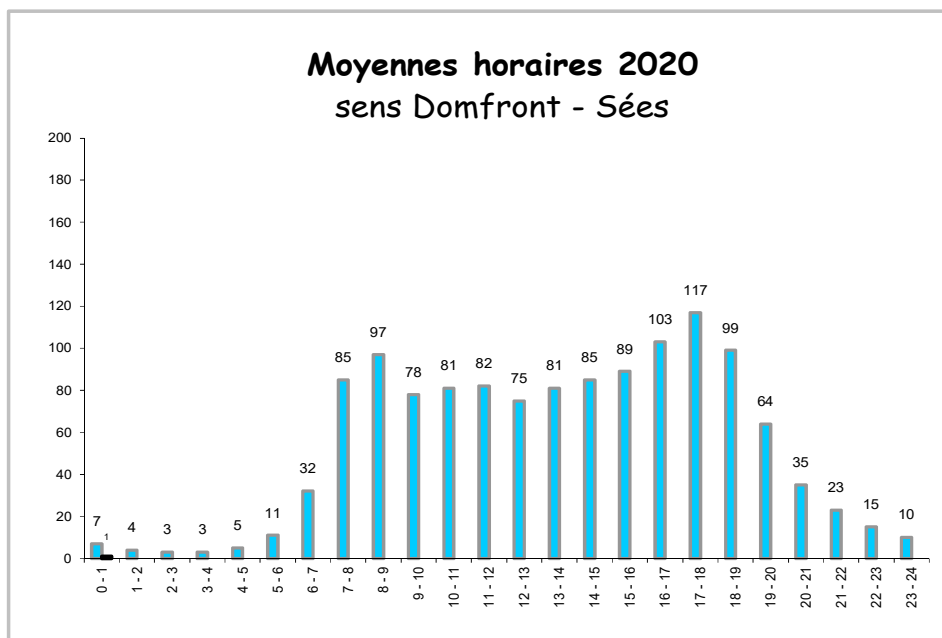
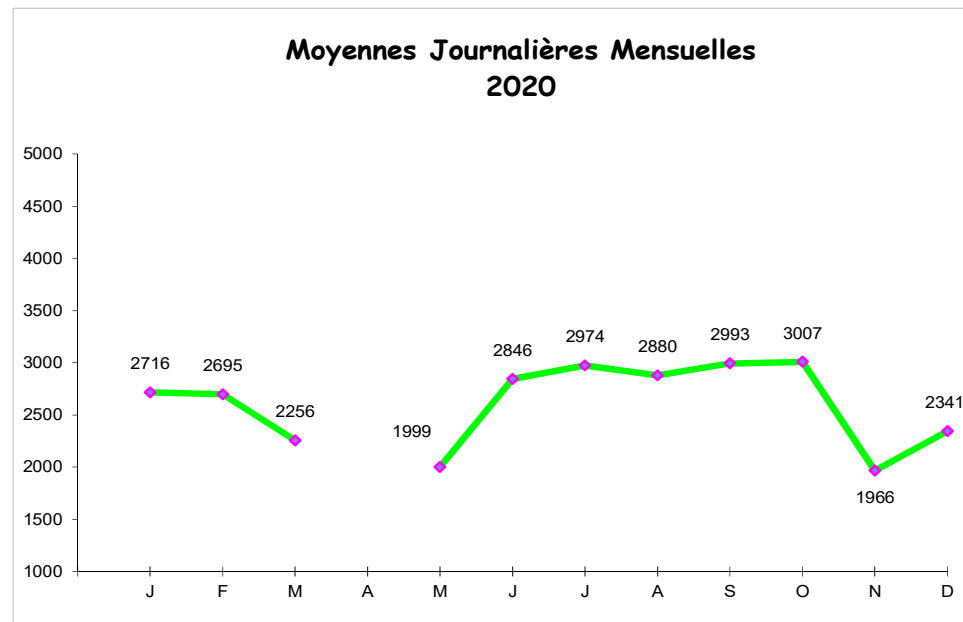
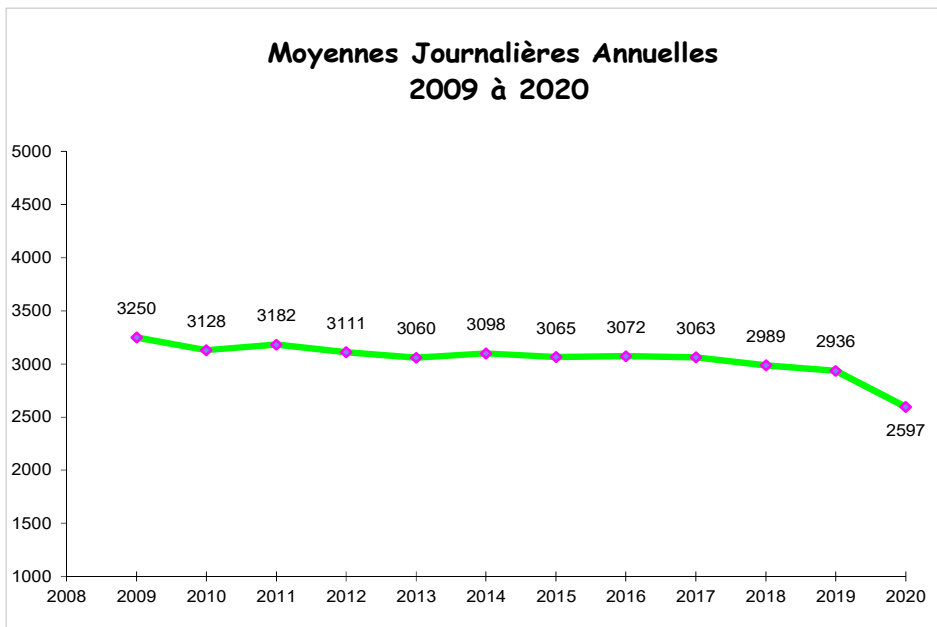

Moyenne journalière

MOIS	Samedis et Veilles de Fêtes	Dimanches et Jours Fériés	Jours ouvrables	MOYENNE JOURNALIERE MENSUELLE	% Poids Lourds
JANVIER	2361	1938	2957	2716	-
FEVRIER	2378	1917	2931	2695	-
MARS	1898	1570	2476	2256	-
AVRIL	N.D	N.D	N.D	N.D	-
MAI	1907	1585	2248	1999	-
JUIN	2486	2314	3042	2846	-
JUILLET	2788	2558	3117	2974	-
AOÛT	2906	2569	2969	2880	-
SEPTEMBRE	2469	2372	3064	2893	-
OCTOBRE	2673	2474	3180	3007	-
NOVEMBRE	1320	930	2464	1966	-
DECEMBRE	2124	1536	2609	2341	-
MOYENNE ANNUELLE	2 282	1 935	2 841	2 597	-

Classement des 30 jours à plus fort débit

JOURS	DEBIT	JOURS	DEBIT
Vendredi 23 octobre	3 647	Vendredi 03 janvier	3 289
Vendredi 04 septembre	3 521	Vendredi 12 juin	3 279
Vendredi 11 septembre	3 471	Vendredi 07 février	3 274
Vendredi 10 juillet	3 429	Vendredi 09 octobre	3 273
Vendredi 26 juin	3 406	Vendredi 17 janvier	3 237
Vendredi 14 février	3 393	Vendredi 21 février	3 217
Vendredi 25 septembre	3 378	Jeudi 15 octobre	3 215
Vendredi 19 juin	3 370	Vendredi 31 janvier	3 206
Vendredi 28 août	3 367	Vendredi 10 janvier	3 203
Vendredi 03 juillet	3 362	Vendredi 24 janvier	3 200
Vendredi 17 juillet	3 347	Jeudi 25 juin	3 187
Vendredi 02 octobre	3 333	Mercredi 15 juillet	3 187
Vendredi 18 septembre	3 315	Jeudi 05 novembre	3 181
Vendredi 24 juillet	3 314	Vendredi 21 août	3 170
Vendredi 31 juillet	3 310	Jeudi 10 septembre	3 168

RD 923 – MALE (poste n°1)

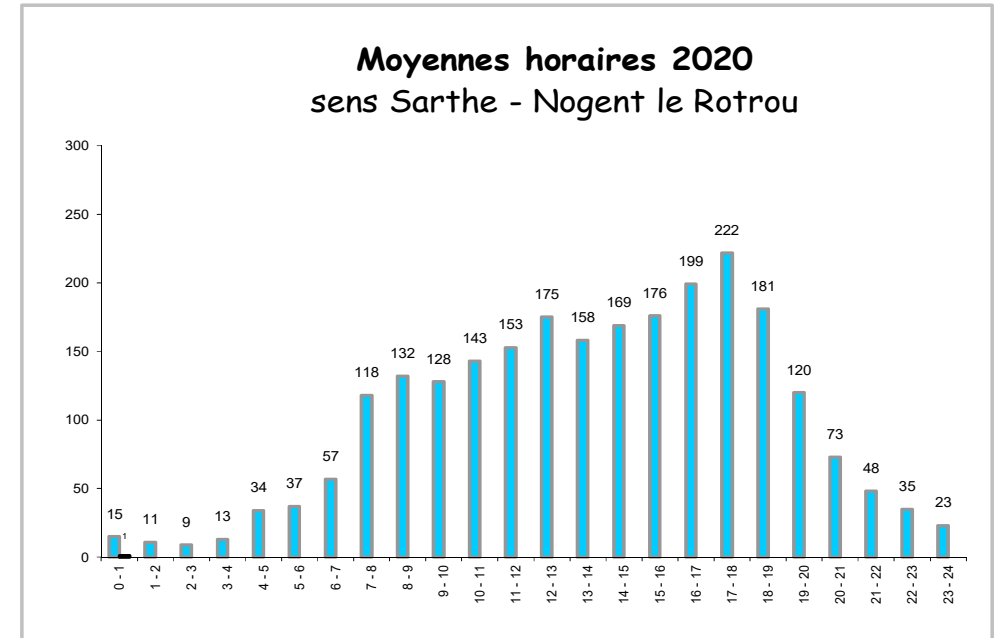
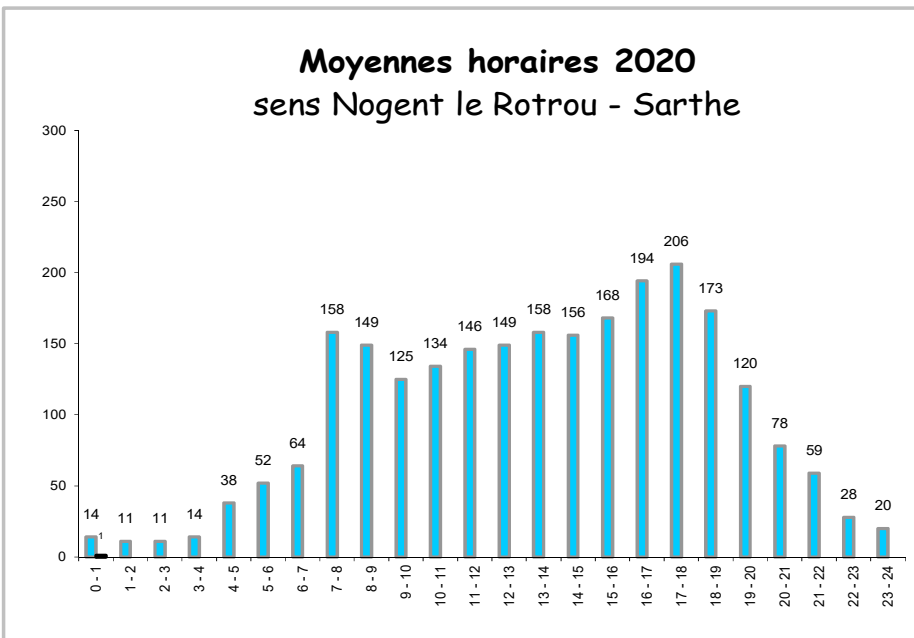
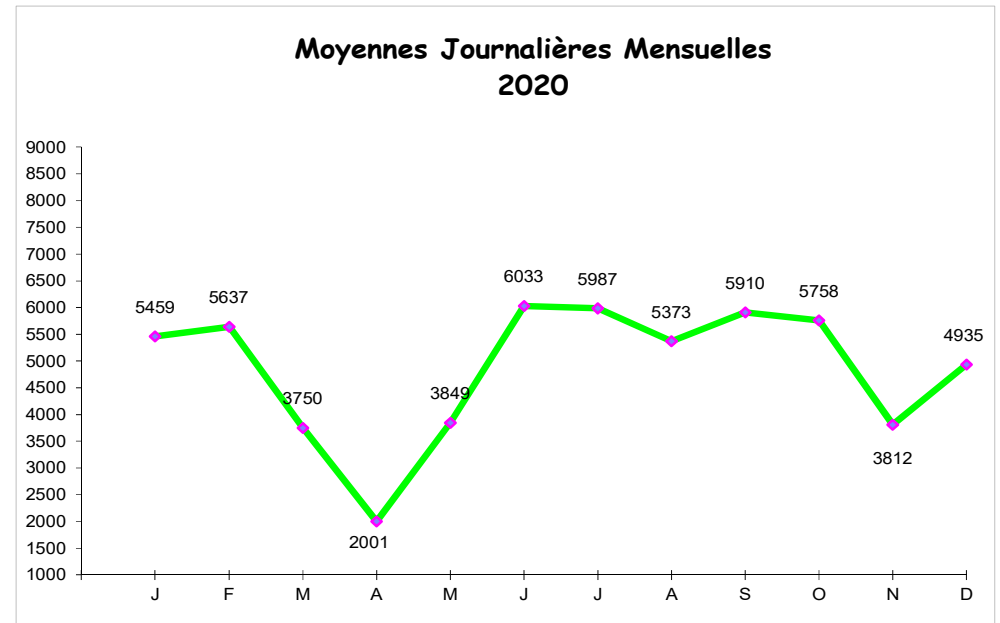
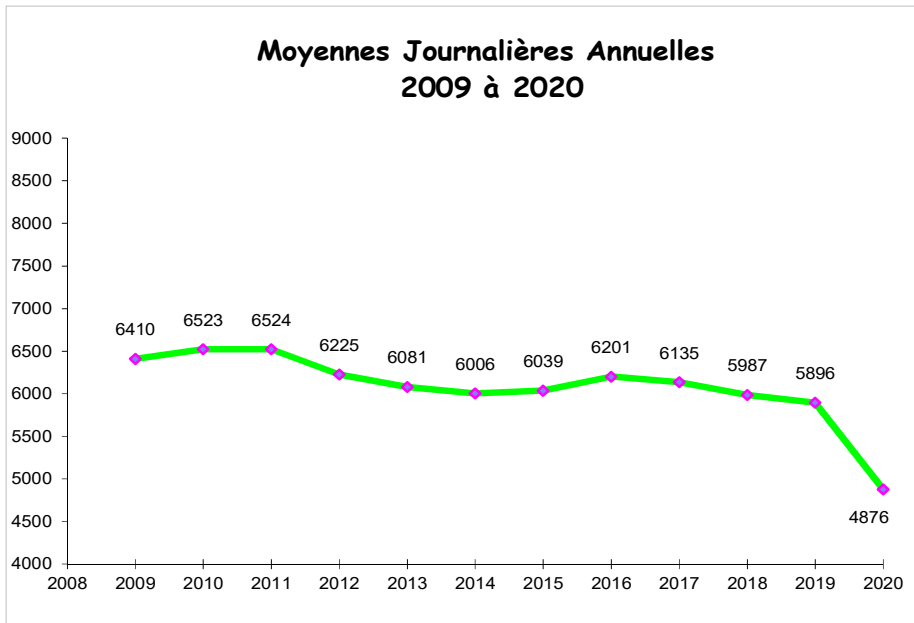

Moyennes journalières

MOIS	Samedis et Veilles de Fêtes	Dimanches et Jours Fériés	Jours ouvrables	MOYENNE JOURNALIERE MENSUELLE	% Poids Lourds
JANVIER	4616	3268	6111	5459	18,3%
FEVRIER	4699	3595	6280	5637	18,6%
MARS	2601	2198	4312	3750	23,1%
AVRIL	1385	438	2546	2001	35,4%
MAI	3330	1752	5125	3849	22,0%
JUIN	5148	3969	6693	6033	19,6%
JUILLET	5720	4263	6462	5987	18,8%
AOUT	5226	4147	5778	5373	16,8%
SEPTEMBRE	5033	4006	6416	5910	20,2%
OCTOBRE	4495	3924	6378	5758	19,3%
NOVEMBRE	2656	1349	4894	3812	26,6%
DECEMBRE	4226	2833	5672	4935	19,1%
MOYENNE	4 054	2 870	5 582	4 876	20,4%

Classement des 30 jours à plus fort débit

JOURS	DEBIT	JOURS	DEBIT
Jeudi 29 octobre	8 062	Vendredi 21 février	6 935
Vendredi 19 juin	7 980	Vendredi 04 septembre	6 927
Vendredi 10 juillet	7 323	Vendredi 03 juillet	6 924
Vendredi 14 février	7 247	Vendredi 09 octobre	6 923
Lundi 22 juin	7 207	Vendredi 05 juin	6 903
Vendredi 06 mars	7 172	Mardi 16 juin	6 876
Vendredi 25 septembre	7 154	Vendredi 17 juillet	6 875
Jeudi 18 juin	7 148	Vendredi 23 octobre	6 875
Vendredi 16 octobre	7 133	Vendredi 24 juillet	6 859
Vendredi 12 juin	7 064	Vendredi 11 septembre	6 853
Vendredi 26 juin	6 993	Vendredi 24 janvier	6 821
Mercredi 17 juin	6 986	Vendredi 07 février	6 811
Vendredi 18 septembre	6 982	Vendredi 17 janvier	6 811
Vendredi 02 octobre	6 965	Vendredi 13 mars	6 788
Mardi 23 juin	6 953	Vendredi 28 août	6 739

RD 926 – SAINT-SULPICE-SUR-RISLE (poste n°2)

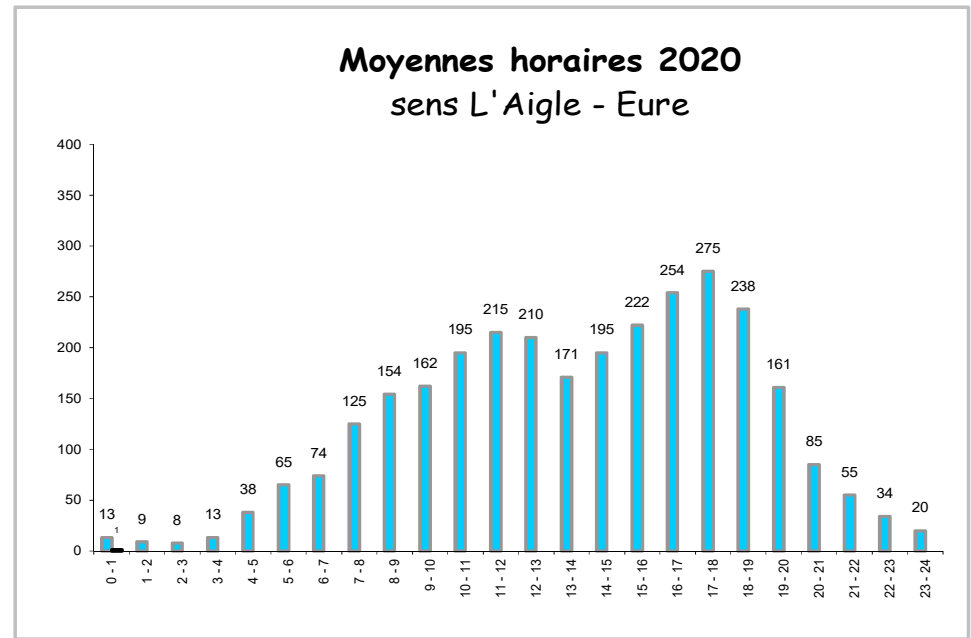
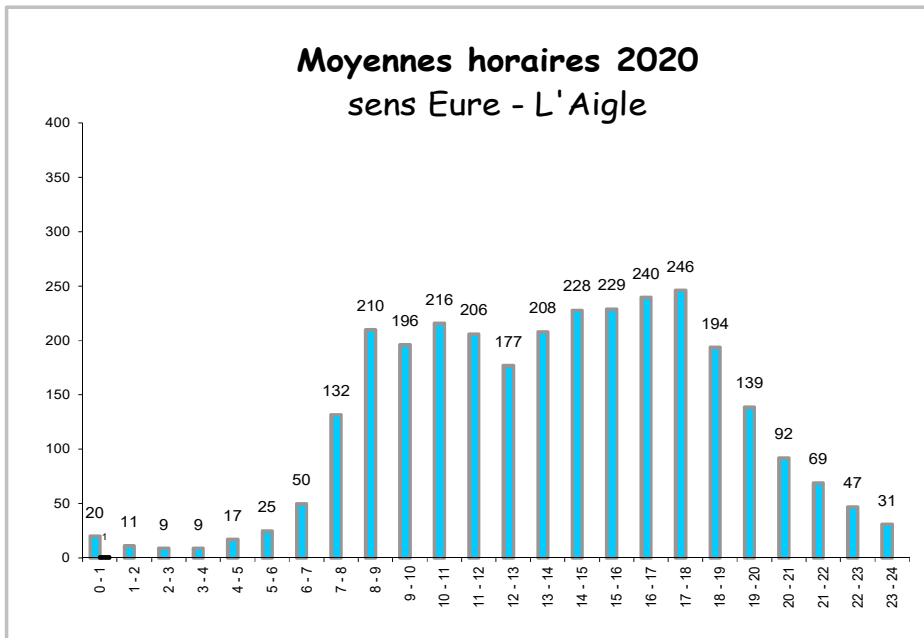
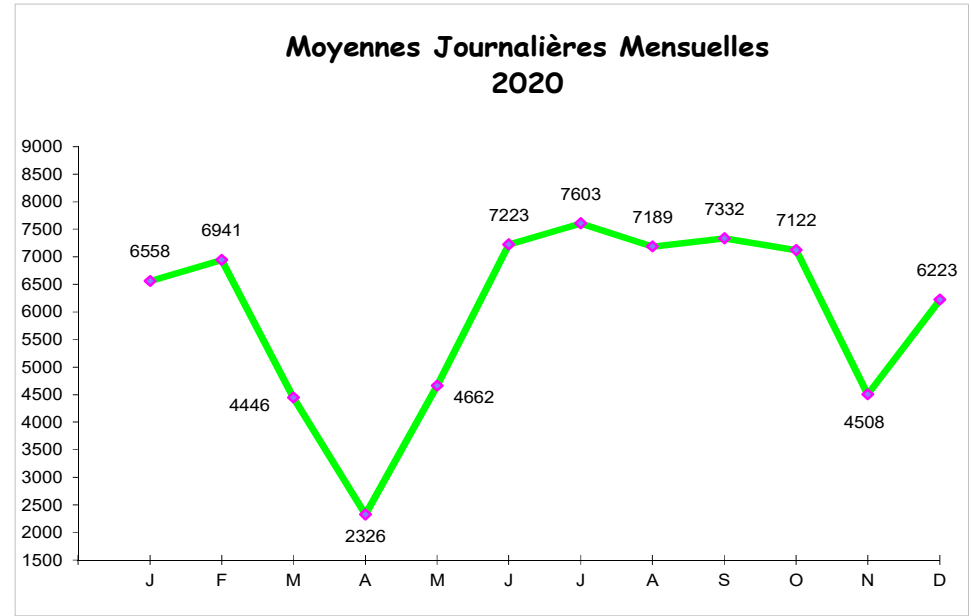
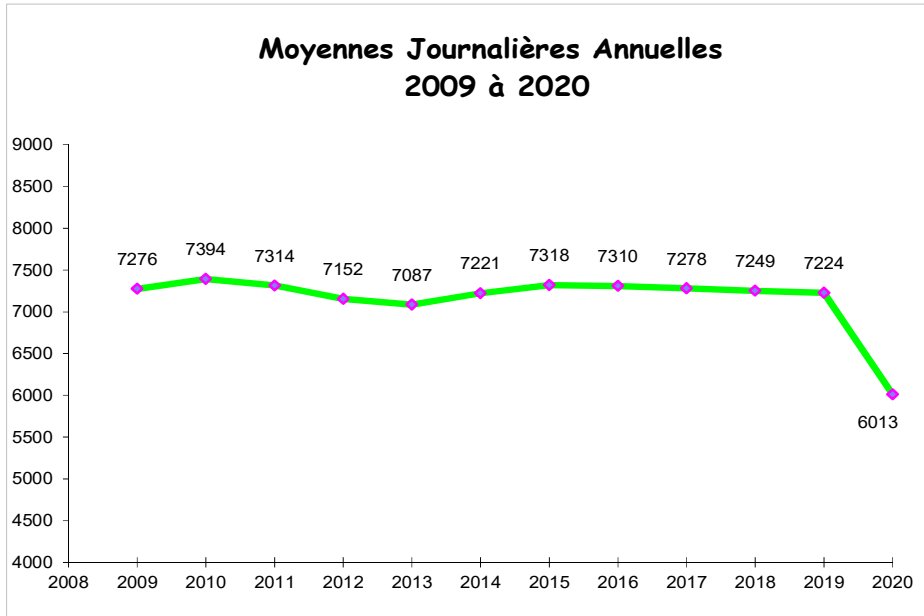

Moyennes journalières

MOIS	Samedis et Veilles de Fêtes	Dimanches et Jours Fériés	Jours ouvrables	MOYENNE JOURNALIERE MENSUELLE	% Poids Lourds
JANVIER	6458	4840	6966	6558	11,6%
FEVRIER	6991	5204	7275	6941	12,4%
MARS	3781	3066	4880	4446	15,2%
AVRIL	2118	675	2791	2326	20,1%
MAI	4595	2420	5810	4662	14,2%
JUIN	7197	5907	7541	7223	11,9%
JUILLET	7834	6698	7764	7603	11,7%
AOUT	7789	6382	7280	7189	10,4%
SEPTEMBRE	7200	6112	7578	7332	13,5%
OCTOBRE	6480	5682	7530	7122	12,4%
NOVEMBRE	3869	2193	5408	4508	17,3%
DECEMBRE	6223	4151	6741	6223	11,4%
MOYENNE ANNUELLE	5 821	4 282	6 497	6 013	12,9%

Classement des 30 jours à plus fort débit

JOURS	DEBIT	JOURS	DEBIT
Vendredi 10 juillet	9 795	Vendredi 02 octobre	8 842
Jeudi 29 octobre	9 715	Vendredi 04 septembre	8 834
Samedi 11 juillet	9 333	Vendredi 09 octobre	8 826
Vendredi 11 septembre	9 276	Vendredi 05 juin	8 819
Vendredi 19 juin	9 230	Vendredi 03 juillet	8 768
Vendredi 12 juin	9 207	Vendredi 24 juillet	8 732
Vendredi 18 septembre	9 087	Vendredi 28 août	8 588
Vendredi 23 octobre	9 025	Vendredi 21 août	8 484
Vendredi 16 octobre	8 993	Vendredi 07 février	8 476
Vendredi 17 juillet	8 963	Vendredi 06 mars	8 345
Vendredi 14 février	8 916	Vendredi 14 août (V.F)	8 306
Vendredi 21 février	8 915	Vendredi 28 février	8 286
Vendredi 26 juin	8 894	Vendredi 17 janvier	8 280
Vendredi 25 septembre	8 872	Vendredi 13 mars	8 264
Vendredi 31 juillet	8 859	Mercredi 23 décembre	8 209

RD 926 – SAINT-GERMAIN-DE-CLAIREFEUILLE (poste n°3)

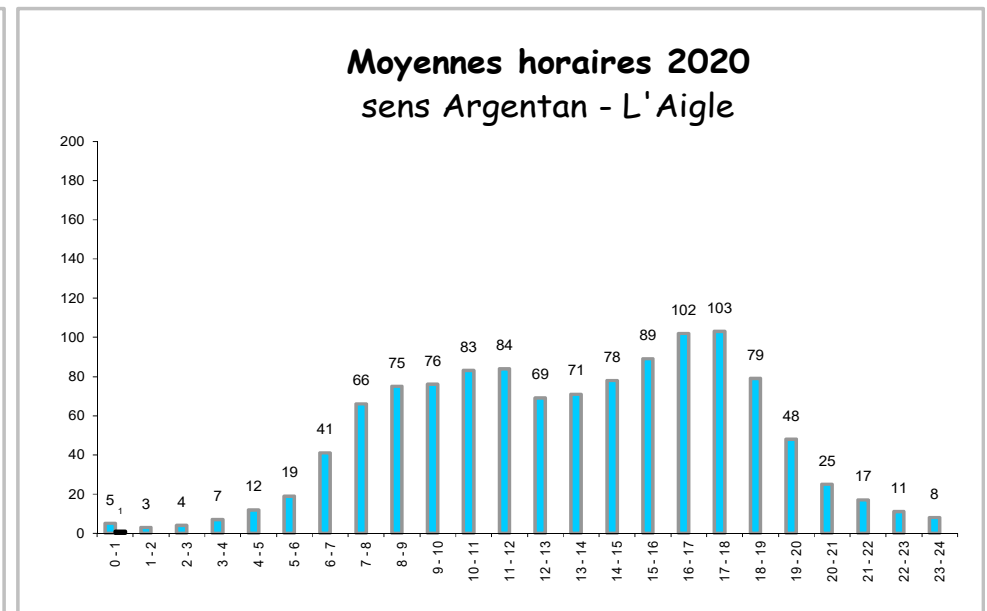
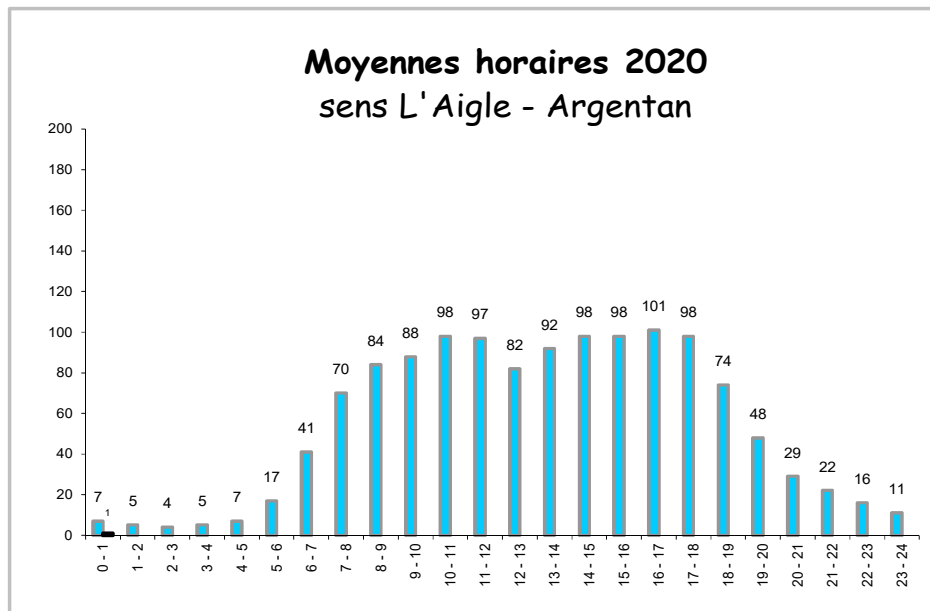
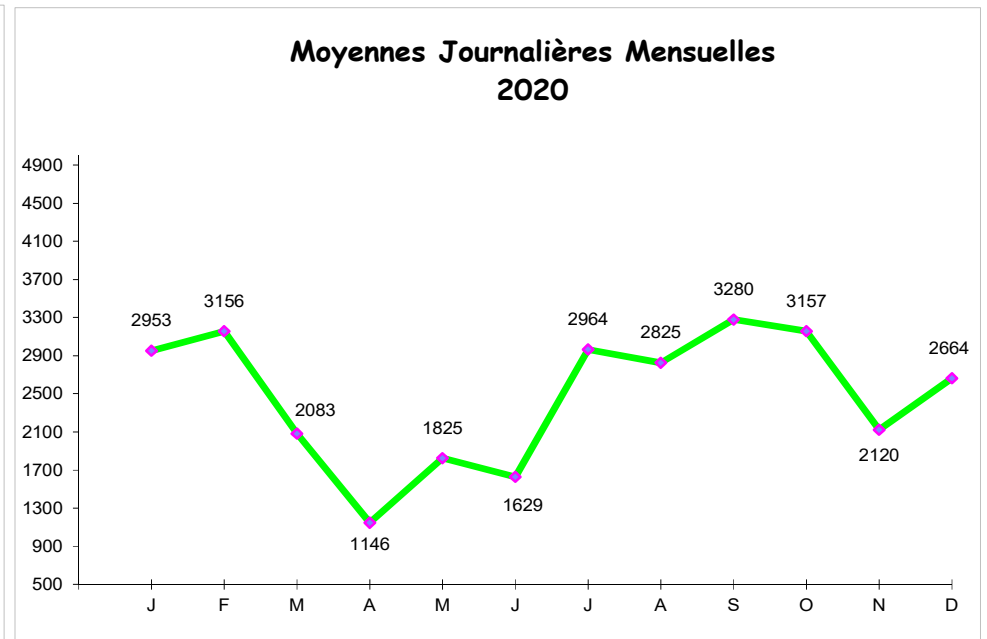
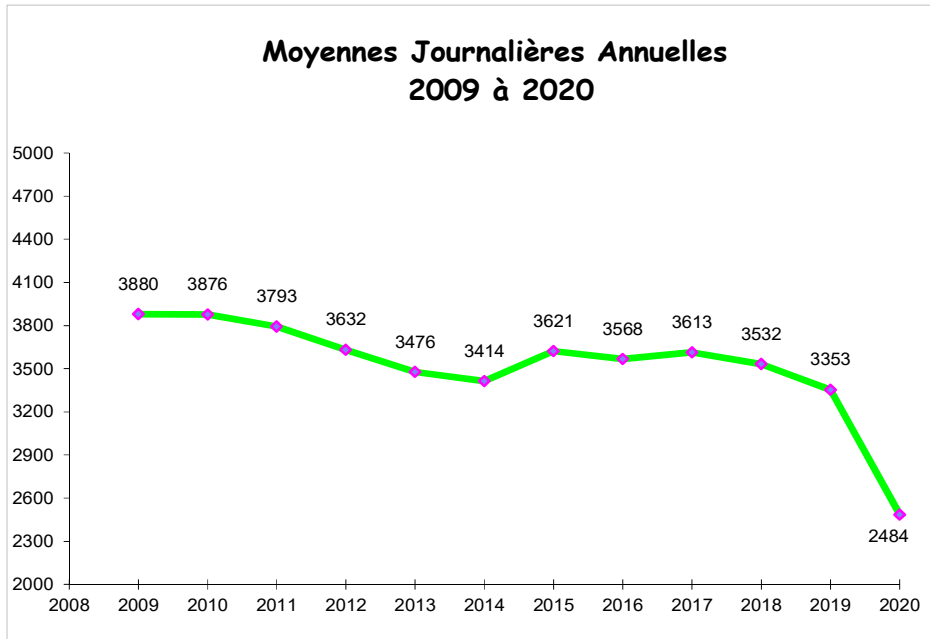

Moyennes journalières

MOIS	Samedis et Veilles de Fêtes	Dimanches et Jours Fériés	Jours ouvrables	MOYENNE JOURNALIERE MENSUELLE	% Poids Lourds
JANVIER	2526	2364	3164	2953	18,7%
FEVRIER	2811	2531	3367	3156	
MARS	1519	1566	2304	2083	23,1%
AVRIL	898	402	1394	1146	31,2%
MAI	1719	1089	2240	1825	21,5%
JUIN	1541	1357	1710	1629	8,4%
JUILLET	2901	2587	3067	2964	17,0%
AOUT	2929	2613	2862	2825	15,5%
SEPTEMBRE	2831	2895	3433	3280	21,1%
OCTOBRE	2554	2698	3378	3157	19,2%
NOVEMBRE	1558	1046	2607	2120	25,9%
DECEMBRE	2459	1853	2929	2664	17,9%
MOYENNE ANNUELLE	2 181	1 836	2 722	2 484	19,0%

Classement des 30 jours à plus fort débit

JOURS	DEBIT	JOURS	DEBIT
Jeudi 29 octobre	4 309	Vendredi 02 octobre	3 753
Vendredi 03 juillet	4 133	Vendredi 24 janvier	3 715
Vendredi 25 septembre	4 074	Vendredi 17 janvier	3 703
Vendredi 18 septembre	4 057	Samedi 11 juillet	3 691
Vendredi 11 septembre	4 037	Lundi 21 septembre	3 655
Vendredi 14 février	4 031	Lundi 06 juillet	3 616
Vendredi 21 février	4 004	Vendredi 10 juillet	3 610
Vendredi 23 octobre	3 987	Samedi 04 juillet	3 576
Vendredi 16 octobre	3 947	Vendredi 31 janvier	3 546
Vendredi 09 octobre	3 929	Lundi 14 septembre	3 521
Vendredi 04 septembre	3 927	Vendredi 10 janvier	3 500
Vendredi 07 février	3 850	Jeudi 02 juillet	3 499
Vendredi 13 mars	3 845	Vendredi 31 juillet	3 472
Vendredi 06 mars	3 782	Jeudi 03 septembre	3 445
Vendredi 28 février	3 762	Vendredi 18 décembre	3 408

RD 926 – UROU-ET-CRENNES (poste n°4)

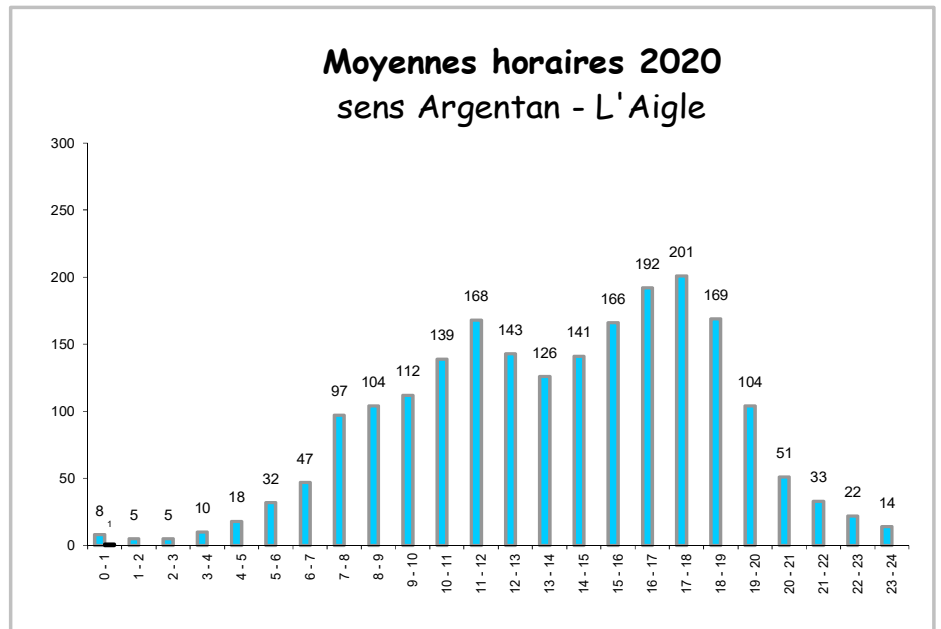
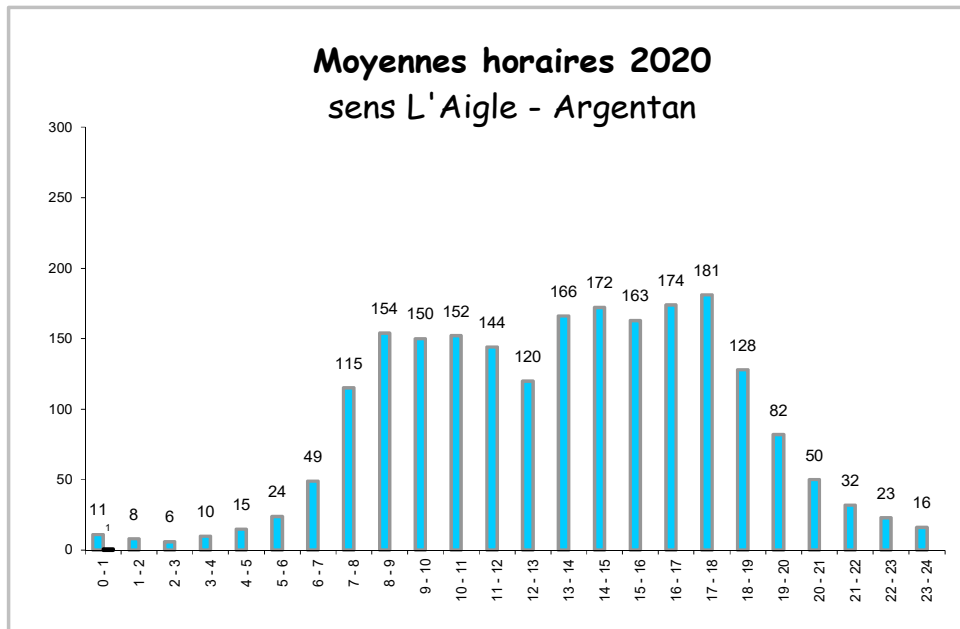
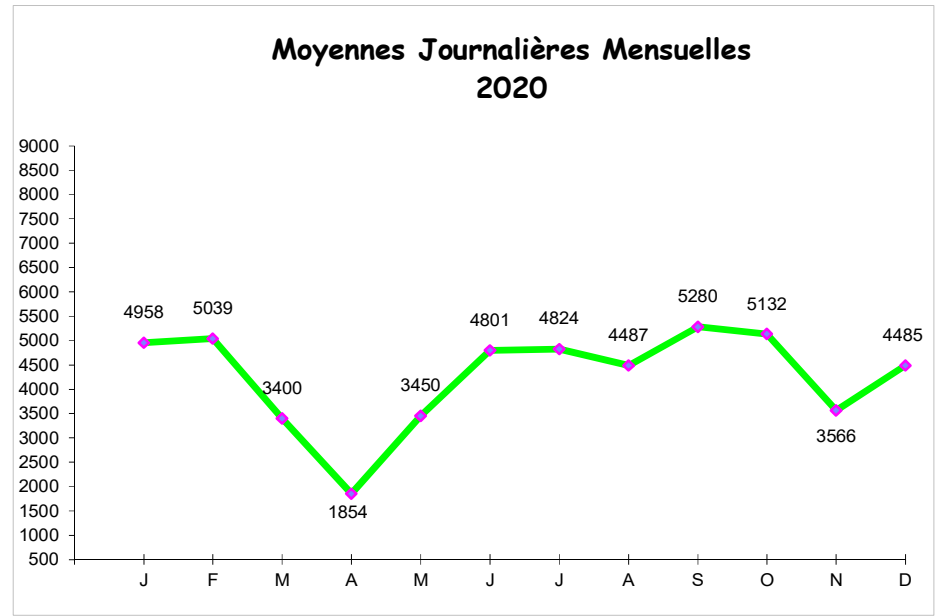
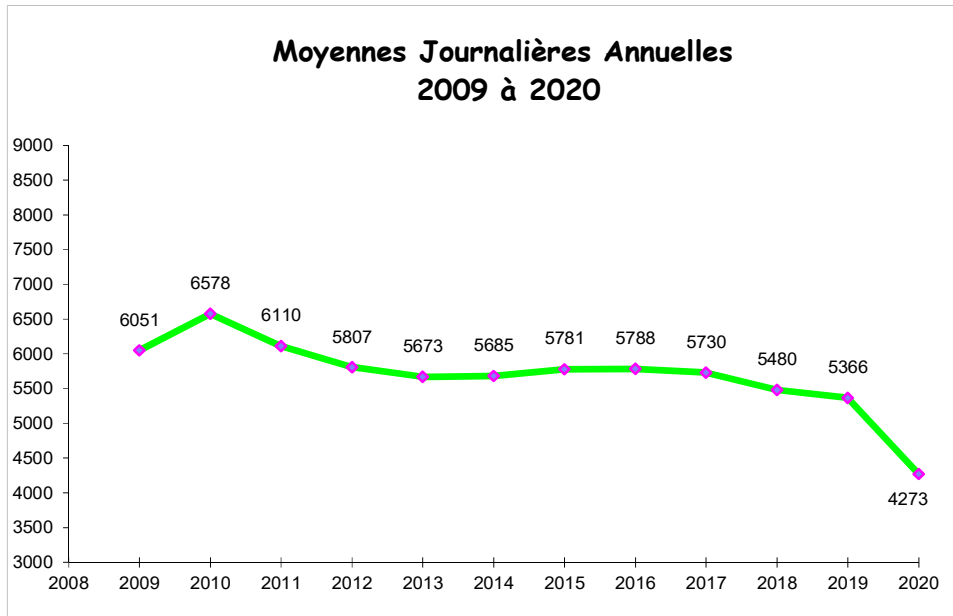

Moyennes journalières

MOIS	Samedis et Veilles de Fêtes	Dimanches et Jours Fériés	Jours ouvrables	MOYENNE JOURNALIERE MENSUELLE	% Poids Lourds
JANVIER	4682	3496	5340	4958	11,9%
FEVRIER	4799	3481	5411	5039	12,4%
MARS	2750	2218	3787	3400	16,1%
AVRIL	1598	525	2252	1854	23,3%
MAI	3385	1794	4306	3450	16,0%
JUIN	4529	3529	5156	4801	12,7%
JUILLET	4842	3704	5086	4824	11,1%
AOUT	4721	3721	4659	4487	9,3%
SEPTEMBRE	5183	4124	5508	5280	12,6%
OCTOBRE	4516	3986	5482	5132	12,3%
NOVEMBRE	3054	1509	4352	3566	17,0%
DECEMBRE	4324	2693	4981	4485	12,4%
MOYENNE ANNUELLE	3 997	2 789	4 715	4 273	13,2%

Classement des 30 jours à plus fort débit

JOURS	DEBIT	JOURS	DEBIT
Jeudi 29 octobre	6 893	Vendredi 02 octobre	6 123
Vendredi 03 juillet	6 553	Vendredi 10 janvier	6 062
Vendredi 14 février	6 548	Vendredi 05 juin	6 061
Vendredi 25 septembre	6 545	Vendredi 24 janvier	6 059
Vendredi 11 septembre	6 511	Vendredi 13 mars	6 046
Vendredi 23 octobre	6 363	Vendredi 31 janvier	5 990
Vendredi 18 septembre	6 357	Vendredi 18 décembre	5 910
Vendredi 16 octobre	6 356	Vendredi 28 février	5 880
Vendredi 06 mars	6 314	Vendredi 10 juillet	5 664
Vendredi 09 octobre	6 241	Vendredi 19 juin	5 632
Vendredi 17 janvier	6 238	Vendredi 26 juin	5 599
Vendredi 07 février	6 231	Mercredi 01 juillet	5 591
Vendredi 21 février	6 221	Lundi 14 septembre	5 556
Vendredi 12 juin	6 168	Vendredi 17 juillet	5 547
Vendredi 04 septembre	6 143	Lundi 21 septembre	5 522

RD 955 – ORIGNY-LE-ROUX (poste n°13)

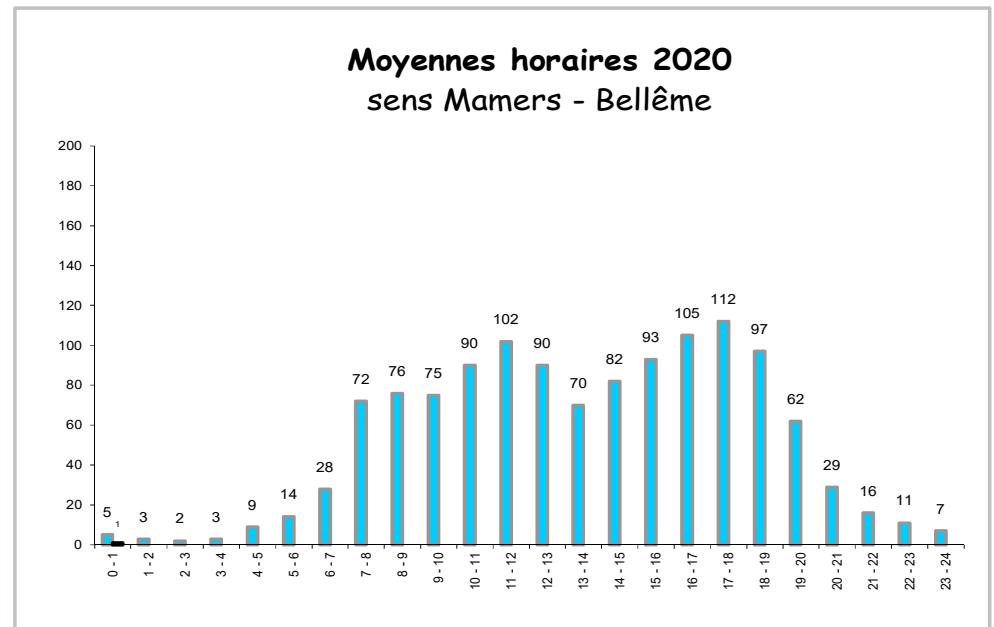
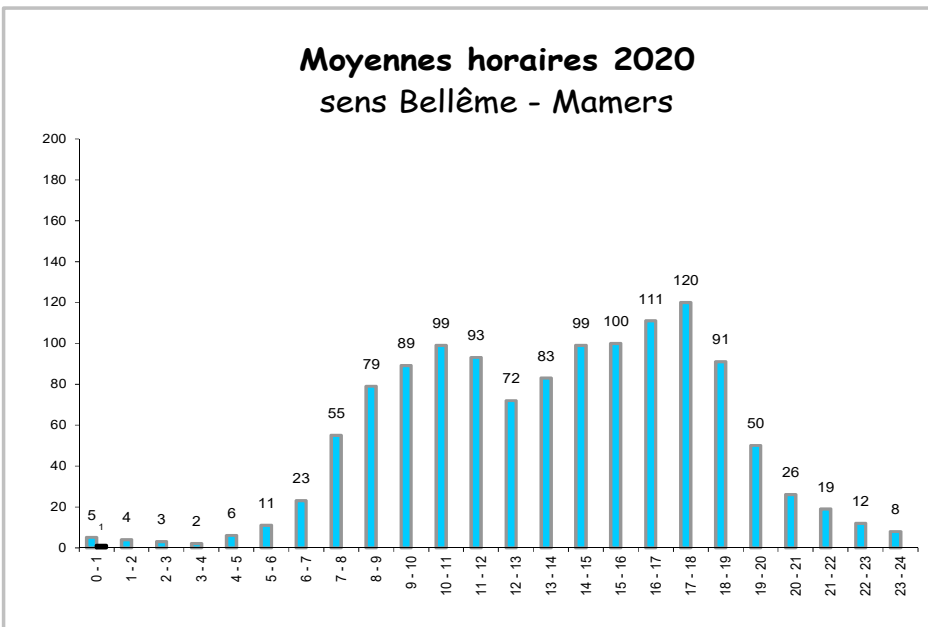
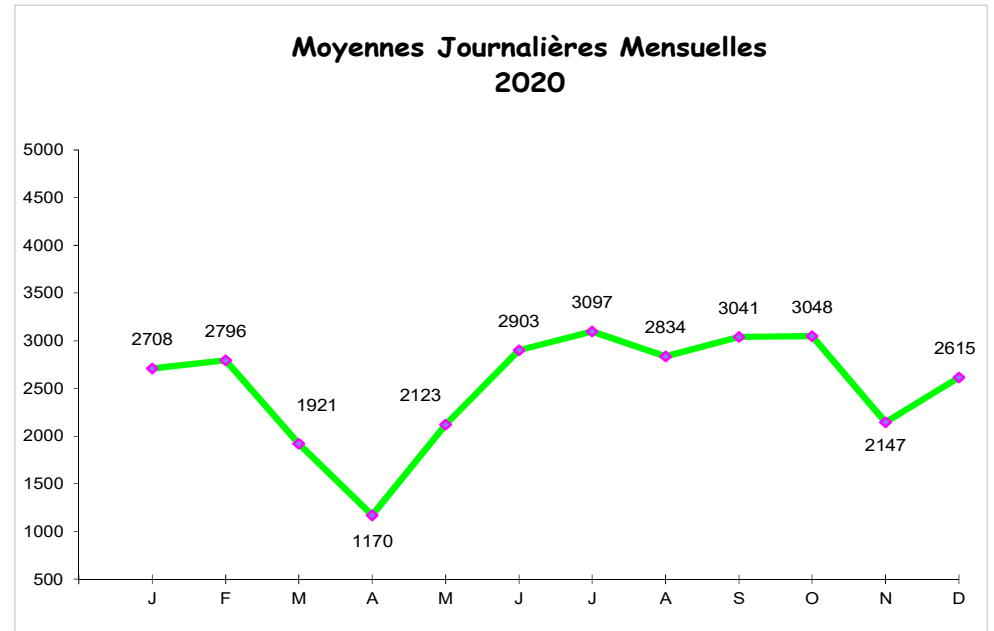
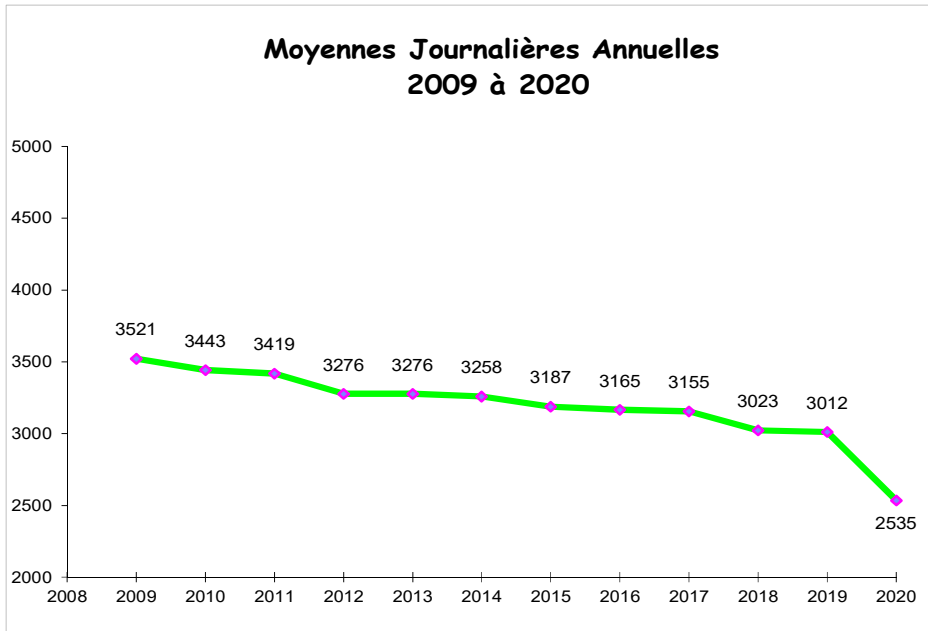

Moyennes journalières

Classement des 30 jours à plus fort débit

MOIS	Samedis et Veilles de Fêtes	Dimanches et Jours Fériés	Jours ouvrables	MOYENNE JOURNALIERE MENSUELLE	% Poids Lourds	JOURS	DEBIT	JOURS	DEBIT
JANVIER	2636	1532	2989	2708	-	Jeudi 29 octobre	4 636	Vendredi 28 août	3 511
FEVRIER	2729	1572	3058	2796	-	Vendredi 10 juillet	3 777	Vendredi 05 juin	3 510
MARS	1685	1022	2168	1921	-	Vendredi 04 septembre	3 738	Vendredi 23 octobre	3 505
AVRIL	1042	293	1422	1170	-	Vendredi 18 septembre	3 728	Vendredi 13 mars	3 473
MAI	2165	1006	2663	2123	-	Vendredi 15 octobre	3 715	Mercredi 15 juillet	3 463
JUIN	2880	1828	3163	2903	-	Vendredi 17 juillet	3 657	Vendredi 19 juin	3 448
JUILLET	3136	2071	3333	3097	-	Vendredi 09 octobre	3 654	Jeudi 15 octobre	3 437
AOÛT	2992	2111	3010	2834	-	Vendredi 02 octobre	3 637	Vendredi 06 mars	3 412
SEPTEMBRE	3017	1969	3241	3041	-	Vendredi 24 juillet	3 604	Vendredi 24 janvier	3 408
OCTOBRE	2719	1867	3338	3048	-	Vendredi 03 juillet	3 603	Vendredi 12 juin	3 388
NOVEMBRE	1903	724	2660	2147	-	Vendredi 11 septembre	3 601	Samedi 11 juillet	3 376
DECEMBRE	2608	1407	2920	2615	-	Vendredi 26 juin	3 593	Mercredi 08 juillet	3 370
						Vendredi 25 septembre	3 568	Vendredi 18 décembre	3 369
						Vendredi 31 juillet	3 517	Jeudi 01 octobre	3 323
						Vendredi 14 février	3 516	Lundi 12 octobre	3 317
MOYENNE ANNUELLE	2 445	1 410	2 841	2 535	-				

RD 958 – MONTABARD (poste n°9)

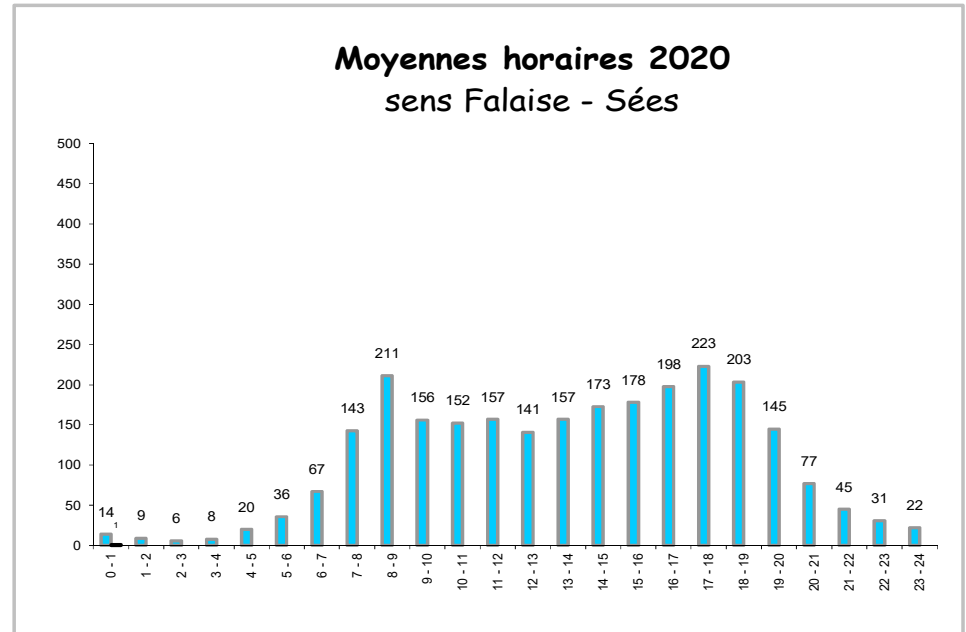
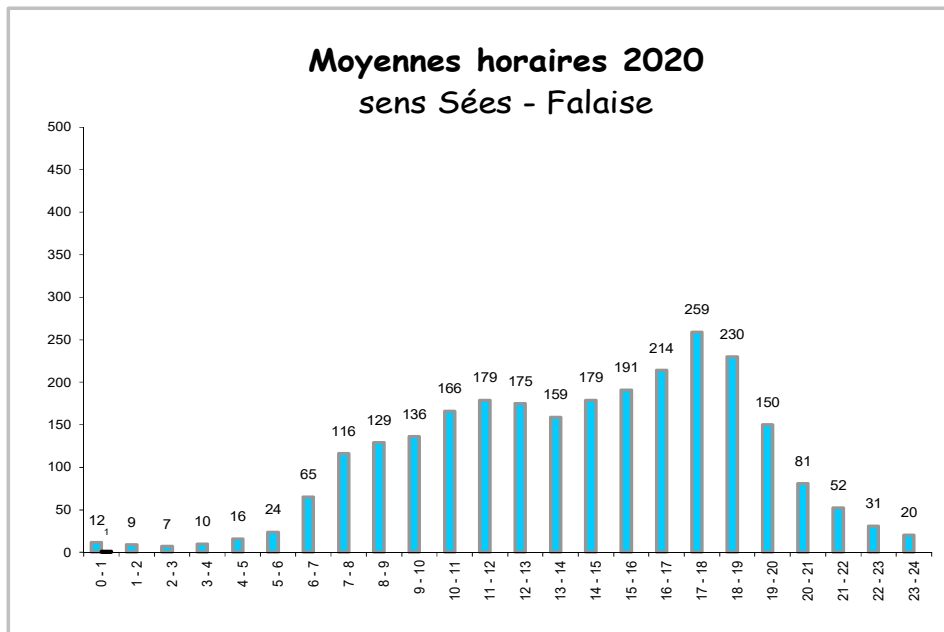
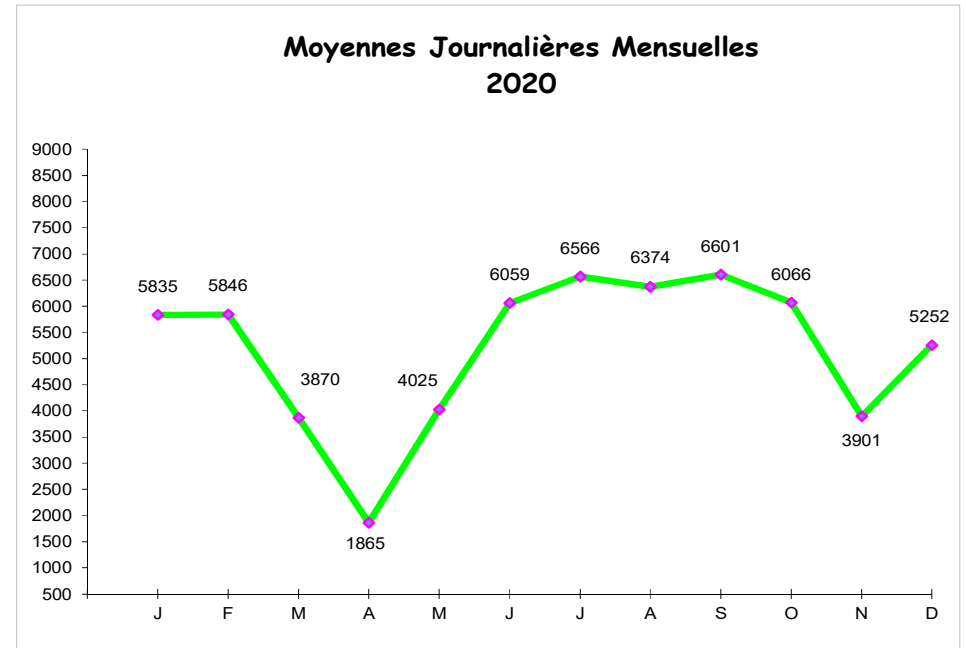
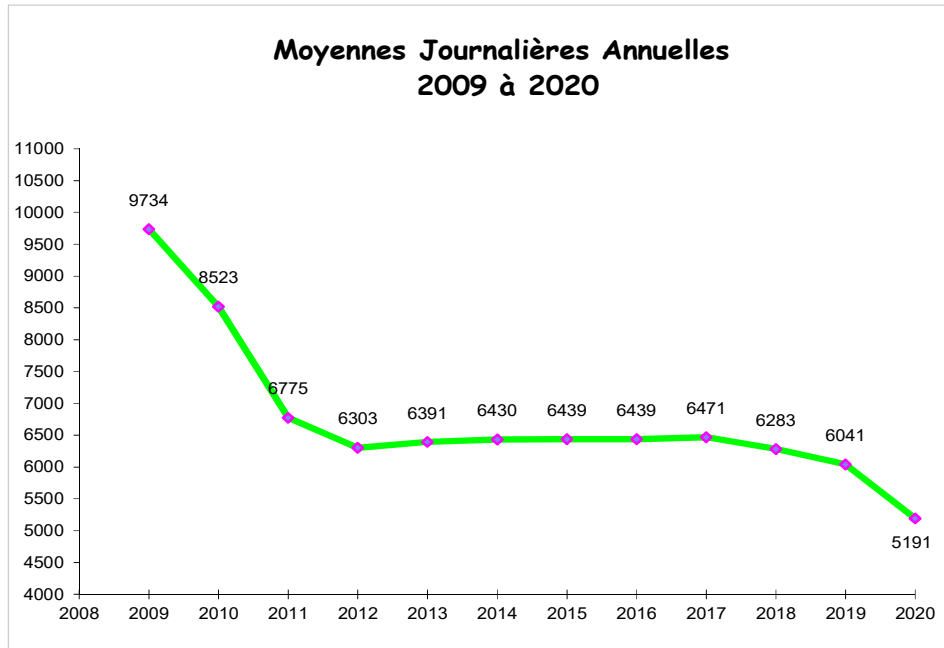

Moyennes journalières

MOIS	Samedis et Veilles de Fêtes	Dimanches et Jours Fériés	Jours ouvrables	MOYENNE JOURNALIERE MENSUELLE	% Poids Lourds
JANVIER	5524	4283	6244	5835	11,6%
FEVRIER	5708	4180	6214	5846	12,0%
MARS	3100	2672	4283	3870	16,1%
AVRIL	1401	474	2329	1865	28,2%
MAI	3751	2237	5040	4025	15,7%
JUIN	5854	4801	6397	6059	13,3%
JUILLET	6807	5551	6751	6566	13,1%
AOUT	6784	5530	6525	6374	11,9%
SEPTEMBRE	6291	5706	6821	6601	13,3%
OCTOBRE	5140	4826	6503	6066	13,0%
NOVEMBRE	2843	1566	4917	3901	17,8%
DECEMBRE	4920	3290	5843	5252	12,4%
MOYENNE ANNUELLE	4 783	3 624	5 686	5 191	13,8%

Classement des 30 jours à plus fort débit

JOURS	DEBIT	JOURS	DEBIT
Jeudi 29 octobre	8 459	Vendredi 17 juillet	7 469
Vendredi 18 septembre	8 176	Vendredi 26 juin	7 462
Vendredi 11 septembre	8 104	Vendredi 31 juillet	7 414
Vendredi 25 septembre	8 079	Vendredi 13 mars	7 387
Vendredi 09 octobre	7 839	Vendredi 28 août	7 387
Vendredi 04 septembre	7 814	Vendredi 24 janvier	7 379
Vendredi 16 octobre	7 809	Samedi 11 juillet	7 372
Vendredi 14 février	7 772	Vendredi 31 janvier	7 341
Vendredi 10 juillet	7 668	Vendredi 10 janvier	7 329
Vendredi 23 octobre	7 608	Vendredi 07 février	7 313
Vendredi 02 octobre	7 582	Vendredi 24 juillet	7 248
Vendredi 06 mars	7 557	Vendredi 12 juin	7 225
Vendredi 21 février	7 550	Vendredi 18 décembre	7 200
Vendredi 03 juillet	7 513	Vendredi 05 juin	7 186
Vendredi 17 janvier	7 498	Vendredi 19 juin	7 176

RD 958 – SÉES (poste n°8)

Moyennes Journalières Annuelles 2009 à 2020

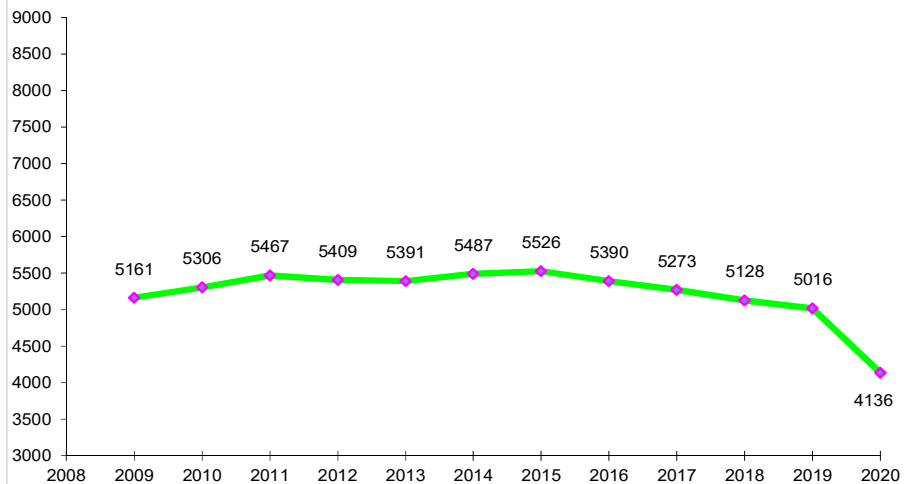

Moyennes Journalières Mensuelles 2020

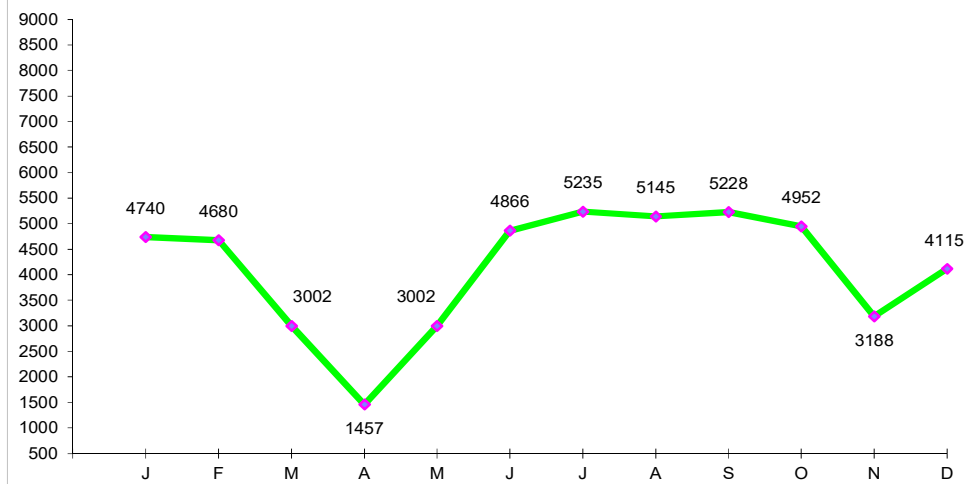

Moyennes horaires 2020 sens Sées - Falaise

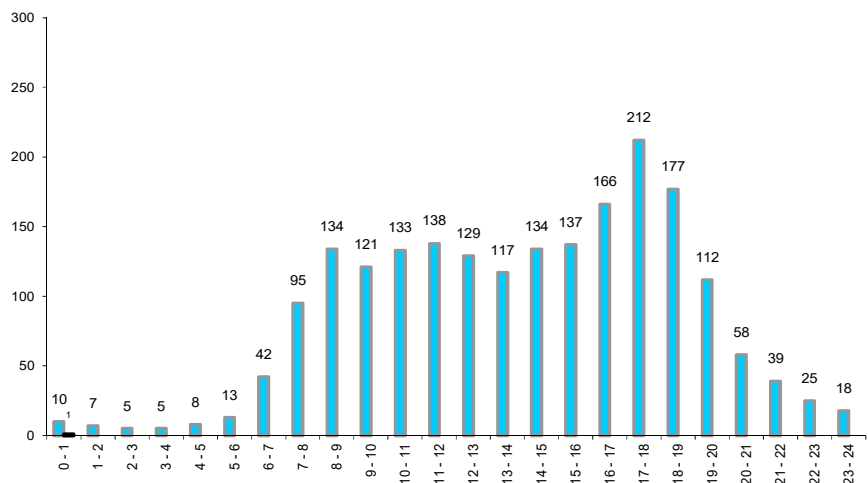

Moyennes horaires 2020 sens Falaise - Sées

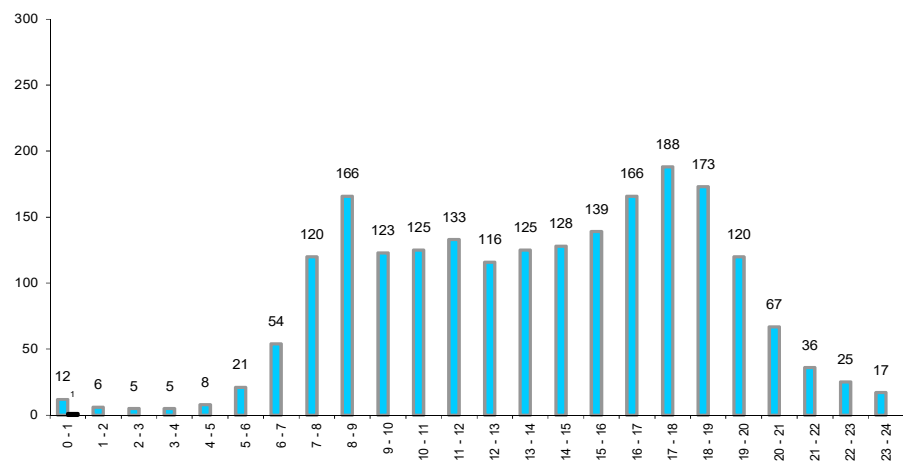

Moyennes journalières

MOIS	Samedis et Veilles de Fêtes	Dimanches et Jours Fériés	Jours ouvrables	MOYENNE JOURNALIERE MENSUELLE	% Poids Lourds
JANVIER	4281	3728	5052	4740	6,8%
FEVRIER	4431	3651	4948	4680	7,3%
MARS	2413	2340	3260	3002	9,8%
AVRIL	1168	501	1769	1457	17,4%
MAI	2847	1849	3648	3002	10,0%
JUIN	4568	4140	5095	4866	9,8%
JUILLET	5222	4621	5384	5235	10,4%
AOUT	5417	4809	5178	5145	10,1%
SEPTEMBRE	4879	4711	5386	5228	9,2%
OCTOBRE	4219	4256	5246	4952	8,6%
NOVEMBRE	2383	1455	3948	3188	10,4%
DECEMBRE	3802	2777	4542	4115	7,7%
MOYENNE ANNUELLE	3 754	3 119	4 486	4 136	9,3%

Classement des 30 jours à plus fort débit

JOURS	DEBIT	JOURS	DEBIT
Jeudi 29 octobre	6 587	Vendredi 06 mars	5 990
Vendredi 11 septembre	6 470	Vendredi 23 octobre	5 990
Vendredi 09 octobre	6 389	Vendredi 31 janvier	5 984
Vendredi 18 septembre	6 375	Vendredi 07 février	5 982
Vendredi 16 octobre	6 342	Vendredi 19 juin	5 961
Vendredi 25 septembre	6 338	Vendredi 31 juillet	5 958
Vendredi 10 juillet	6 323	Vendredi 17 juillet	5 954
Vendredi 14 février	6 310	Vendredi 03 juillet	5 931
Vendredi 04 septembre	6 274	Vendredi 24 juillet	5 899
Vendredi 28 août	6 271	Vendredi 14 août (V.F)	5 780
Vendredi 02 octobre	6 197	Vendredi 13 mars	5 751
Vendredi 24 janvier	6 127	Vendredi 21 août	5 693
Vendredi 17 janvier	6 022	Vendredi 18 décembre	5 676
Vendredi 26 juin	6 001	Vendredi 21 février	5 637
Vendredi 10 janvier	5 990	Samedi 11 juillet	5 612

RD 962 –DOMFRONT (poste n°14)

Moyennes Journalières Annuelles 2009 à 2020

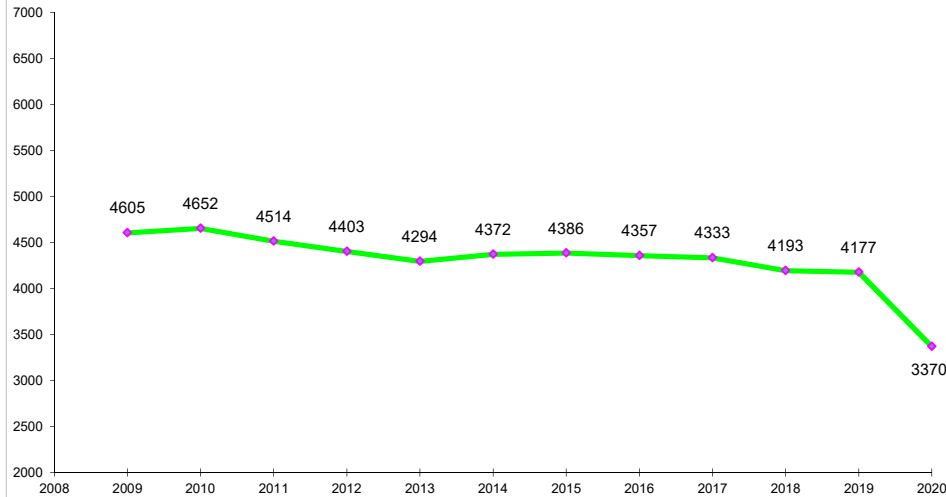

Moyennes Journalières Mensuelles 2020

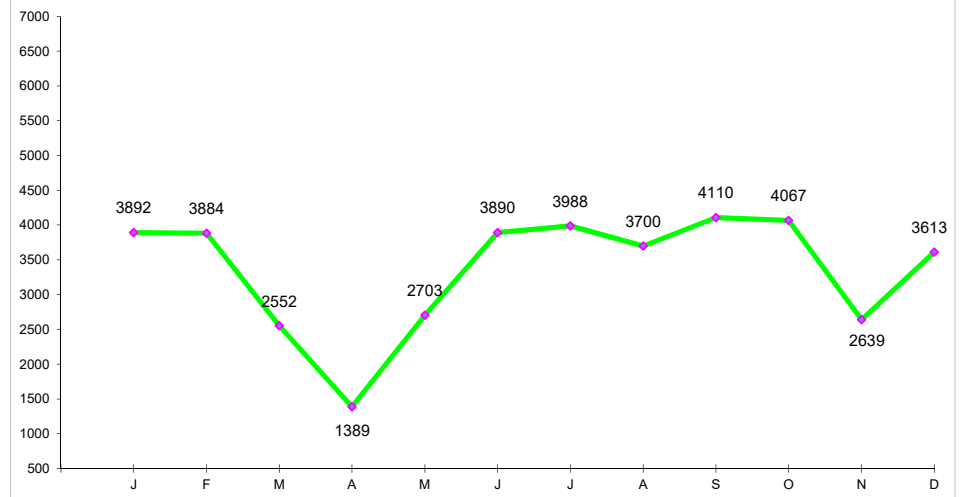

Moyennes horaires 2020 sens Domfront - Flers

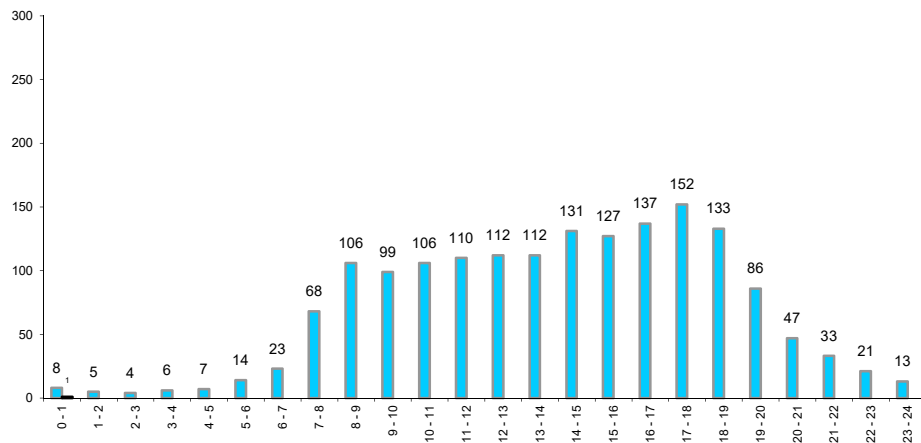

Moyennes horaires 2020 sens Flers - Domfront

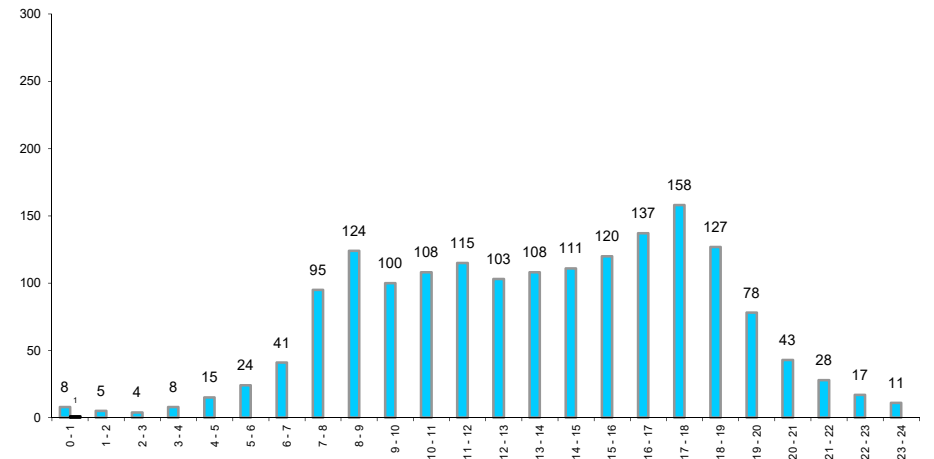

Moyennes journalières

Classement des 30 jours à plus fort débit

MOIS	Samedis et Veilles de Fêtes	Dimanches et Jours Fériés	Jours ouvrables	MOYENNE JOURNALIERE MENSUELLE	% Poids Lourds	JOURS	DEBIT	JOURS	DEBIT
JANVIER	3446	2526	4283	3892	-	Jeudi 29 octobre	5 836	Vendredi 23 octobre	4 785
FEVRIER	3376	2376	4313	3884	-	Vendredi 15 octobre	5 316	Vendredi 31 janvier	4 775
MARS	1933	1518	2900	2552	-	Vendredi 25 septembre	5 122	Vendredi 02 octobre	4 745
AVRIL	1054	329	1737	1389	-	Vendredi 04 septembre	4 997	Jeudi 15 octobre	4 727
MAI	2457	1333	3497	2703	-	Vendredi 14 février	4 996	Vendredi 17 juillet	4 717
JUIN	3433	2528	4301	3890	-	Vendredi 11 septembre	4 988	Mercredi 14 octobre	4 716
JUILLET	3680	2737	4359	3988	-	Vendredi 09 octobre	4 924	Vendredi 06 mars	4 701
AOUT	3704	2689	4003	3700	-	Vendredi 17 janvier	4 914	Vendredi 13 mars	4 690
SEPTEMBRE	3529	2747	4463	4110	-	Vendredi 03 juillet	4 864	Vendredi 05 juin	4 683
OCTOBRE	3189	2673	4521	4067	-	Vendredi 10 juillet	4 855	Vendredi 19 juin	4 656
NOVEMBRE	2029	913	3345	2639	-	Vendredi 24 janvier	4 847	Mardi 13 octobre	4 627
DECEMBRE	3362	2098	4066	3613	-	Vendredi 26 juin	4 840	Vendredi 18 décembre	4 590
						Vendredi 07 février	4 835	Vendredi 12 juin	4 585
						Vendredi 10 janvier	4 834	Jeudi 22 octobre	4 583
						Vendredi 18 septembre	4 811	Mercredi 28 octobre	4 569
MOYENNE ANNUELLE	2 914	1 970	3 834	3 370	-				

RD 976 – LA CHAPELLE-D'ANDAINE (poste n°10)

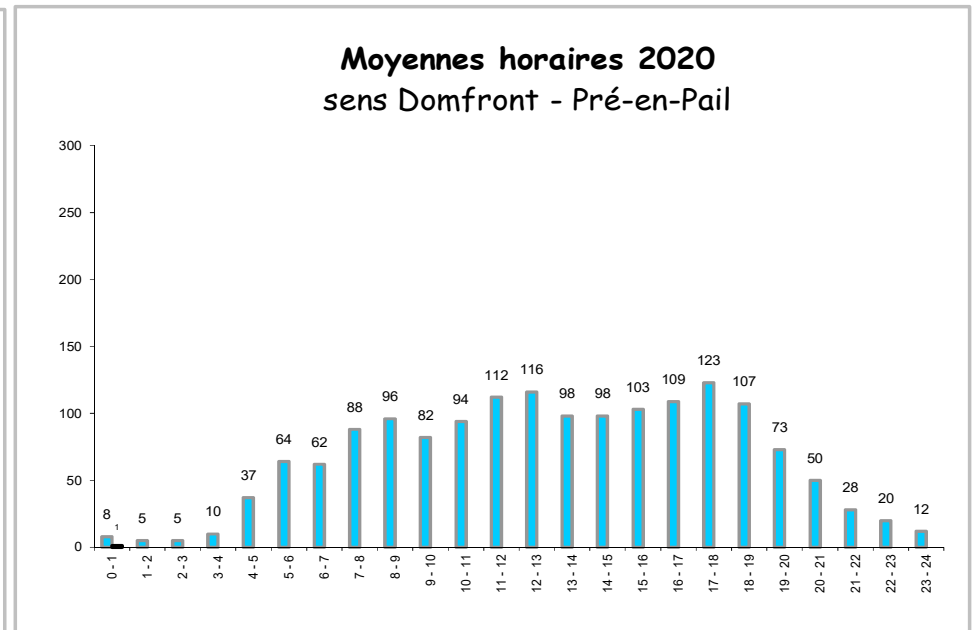
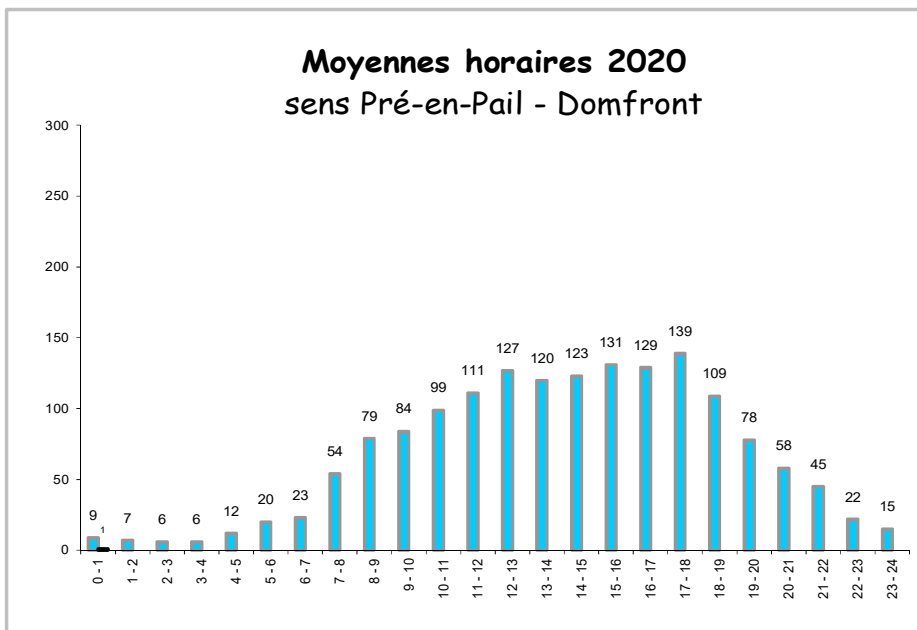
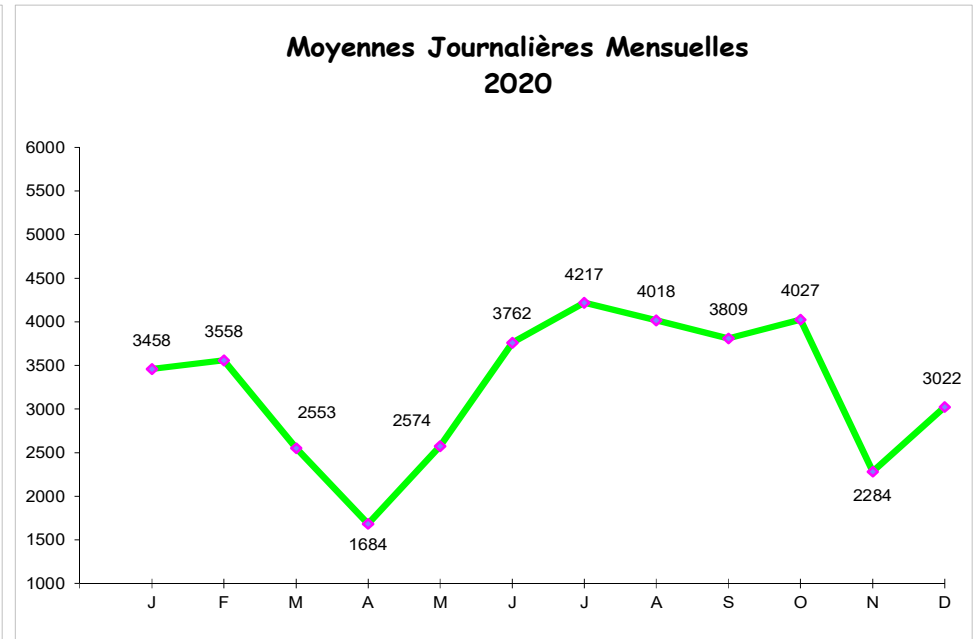
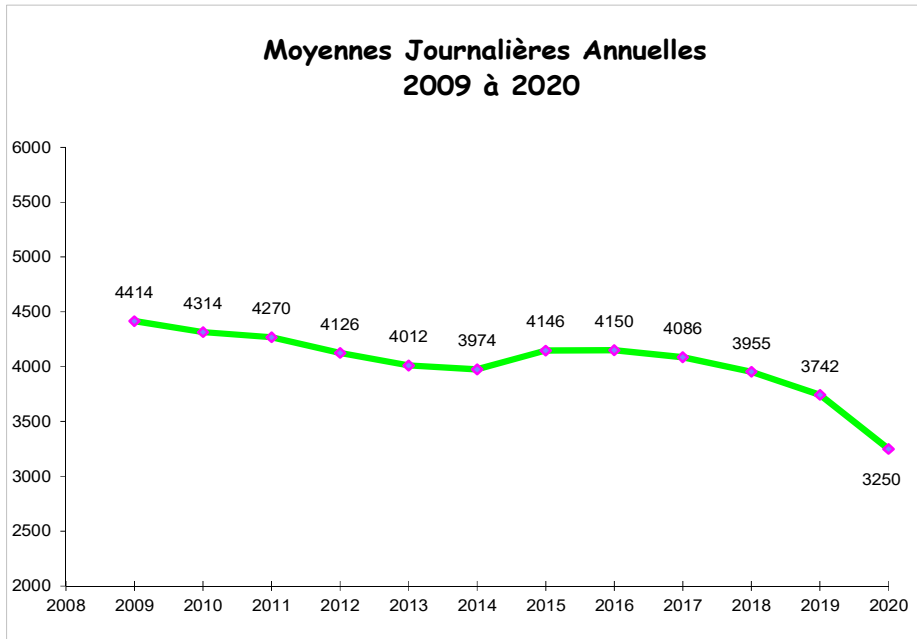

Moyennes journalières

MOIS	Samedis et Veilles de Fêtes	Dimanches et Jours Fériés	Jours ouvrables	MOYENNE JOURNALIERE MENSUELLE	% Poids Lourds
JANVIER	2855	2390	3811	3458	13,4%
FEVRIER	3069	2472	3897	3558	13,6%
MARS	1817	1545	2916	2553	15,9%
AVRIL	1304	442	2090	1684	19,7%
MAI	2386	1298	3294	2574	15,9%
JUIN	3223	2781	4097	3762	15,1%
JUILLET	4152	3530	4396	4217	13,8%
AOUT	4047	3466	4176	4018	12,2%
SEPTEMBRE	3331	3054	4033	3809	11,9%
OCTOBRE	3640	3444	4221	4027	11,5%
NOVEMBRE	1751	1228	2758	2284	10,2%
DECEMBRE	2811	1848	3380	3022	11,8%
MOYENNE ANNUELLE	2 852	2 211	3 608	3 250	13,4%

Classement des 30 jours à plus fort débit

JOURS	DEBIT	JOURS	DEBIT
Vendredi 10 juillet	5 454	Vendredi 14 août (V.F)	4 498
Vendredi 26 juin	4 882	Vendredi 07 août	4 495
Vendredi 11 septembre	4 879	Vendredi 24 juillet	4 492
Vendredi 09 octobre	4 863	Vendredi 06 mars	4 483
Vendredi 03 juillet	4 822	Vendredi 05 juin	4 439
Vendredi 04 septembre	4 811	Vendredi 12 juin	4 409
Samedi 11 juillet	4 779	Lundi 06 juillet	4 383
Vendredi 21 août	4 755	Vendredi 25 septembre	4 383
Vendredi 17 juillet	4 749	Mercredi 22 juillet	4 382
Vendredi 28 août	4 685	Vendredi 07 février	4 376
Vendredi 31 juillet	4 659	Vendredi 13 mars	4 368
Vendredi 19 juin	4 630	Lundi 20 juillet	4 357
Vendredi 14 février	4 598	Mercredi 08 juillet	4 351
Mercredi 15 juillet	4 588	Vendredi 17 janvier	4 341
Vendredi 18 septembre	4 586	Vendredi 21 février	4 333

RD 976 – DOMFRONT (poste n°11)

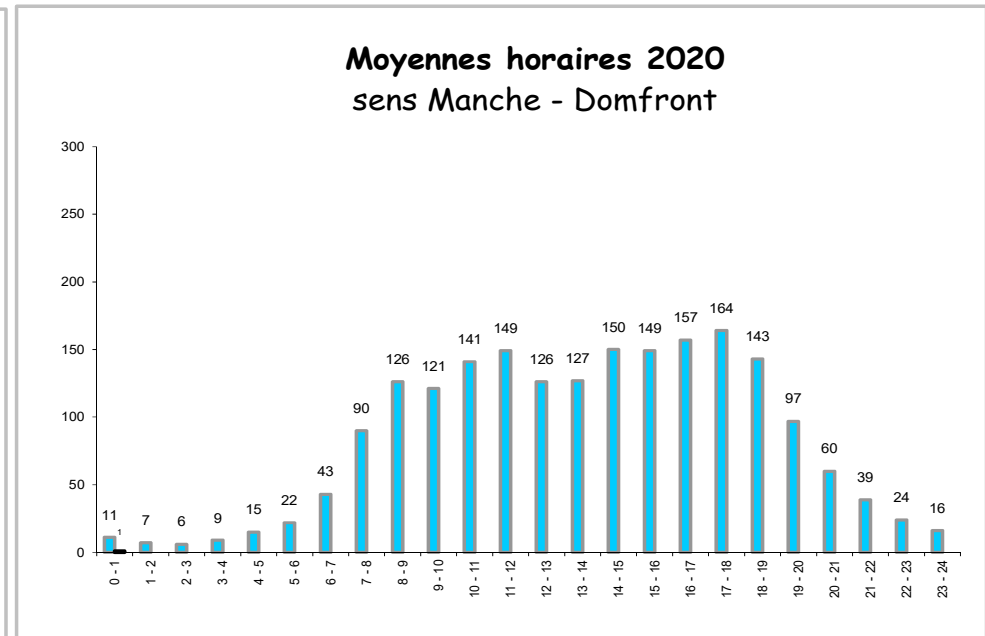
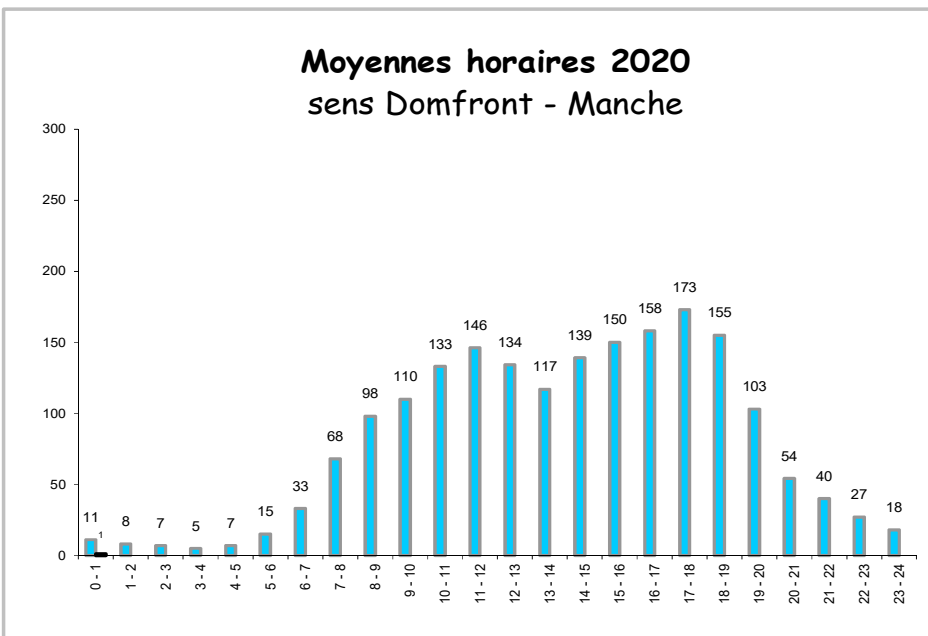
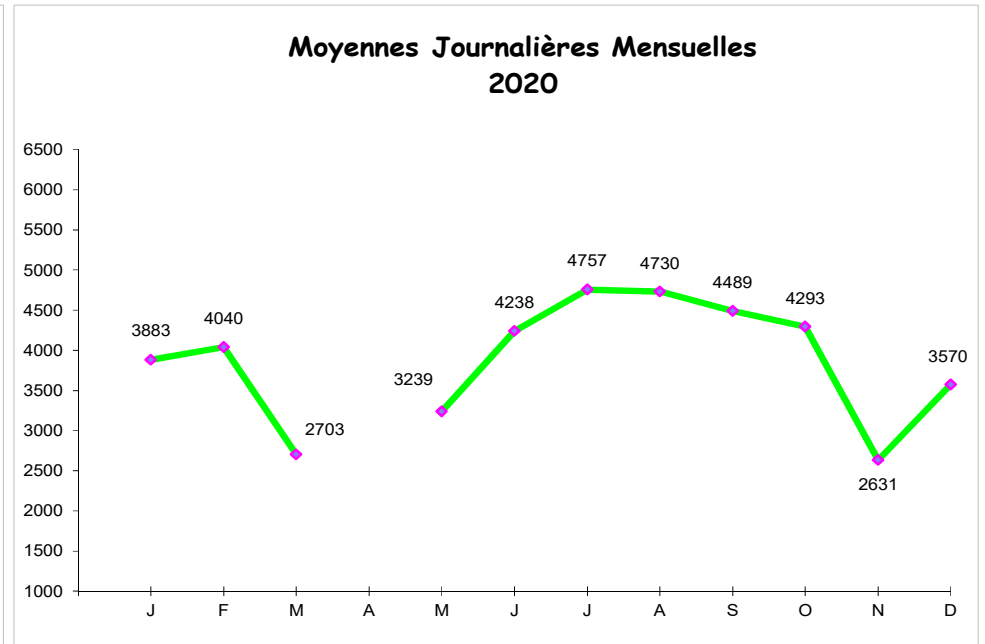
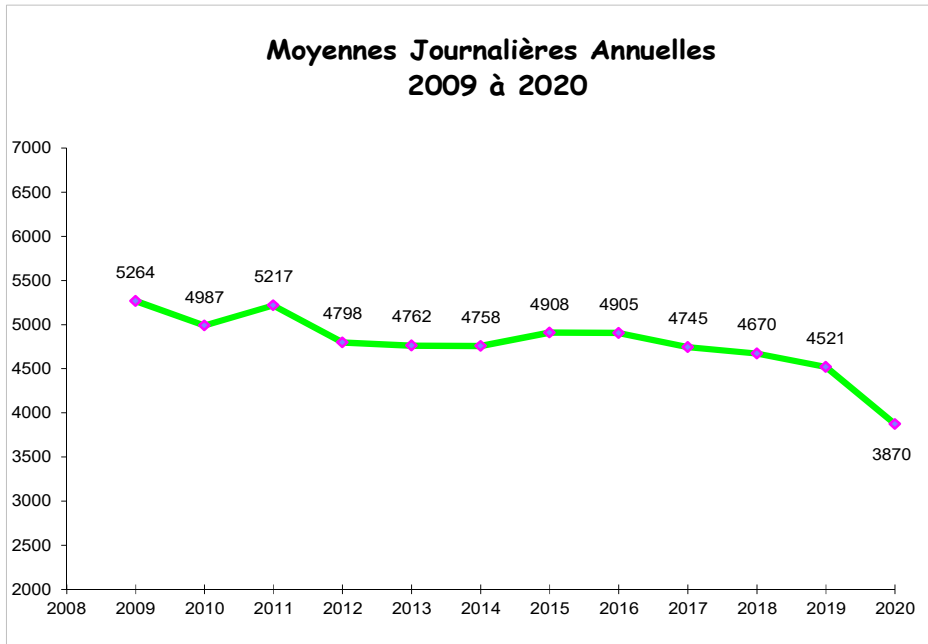

Moyennes journalières

MOIS	Samedis et Veilles de Fêtes	Dimanches et Jours Fériés	Jours ouvrables	MOYENNE JOURNALIERE MENSUELLE	% Poids Lourds
JANVIER	3671	3124	4095	3883	-
FEVRIER	3835	3214	4257	4040	-
MARS	2143	2014	2962	2703	-
AVRIL	N.D	N.D	N.D	N.D	-
MAI	3187	2671	3545	3239	-
JUIN	3978	3607	4437	4238	-
JUILLET	4932	4386	4803	4757	-
AOÛT	5046	4365	4760	4730	-
SEPTEMBRE	4488	3987	4580	4489	-
OCTOBRE	3846	3725	4497	4293	-
NOVEMBRE	2236	1177	3195	2631	-
DECEMBRE	3447	2507	3874	3570	-
MOYENNE ANNUELLE	3 696	3 097	4 108	3 870	-

Classement des 30 jours à plus fort débit

JOURS	DEBIT	JOURS	DEBIT
Jeudi 29 octobre	6 173	Vendredi 09 octobre	5 228
Vendredi 10 juillet	5 960	Samedi 08 août	5 190
Samedi 11 juillet	5 809	Vendredi 14 février	5 168
Vendredi 14 août (V.F)	5 468	Vendredi 25 septembre	5 141
Vendredi 11 septembre	5 468	Mercredi 15 juillet	5 087
Vendredi 17 juillet	5 452	Vendredi 03 juillet	5 066
Vendredi 16 octobre	5 377	Vendredi 19 juin	5 048
Vendredi 18 septembre	5 372	Jeudi 20 août	5 022
Vendredi 24 juillet	5 354	Lundi 17 août	5 005
Vendredi 21 août	5 343	Samedi 22 août	4 994
Vendredi 26 juin	5 342	Samedi 18 juillet	4 983
Vendredi 07 août	5 308	Vendredi 05 juin	4 966
Vendredi 04 septembre	5 301	Vendredi 21 février	4 956
Vendredi 28 août	5 274	Jeudi 13 août	4 923
Vendredi 23 octobre	5 241	Lundi 21 septembre	4 923

Cartes des trafics

Trafic 2020 tous véhicules

Trafic 2020 poids lourds

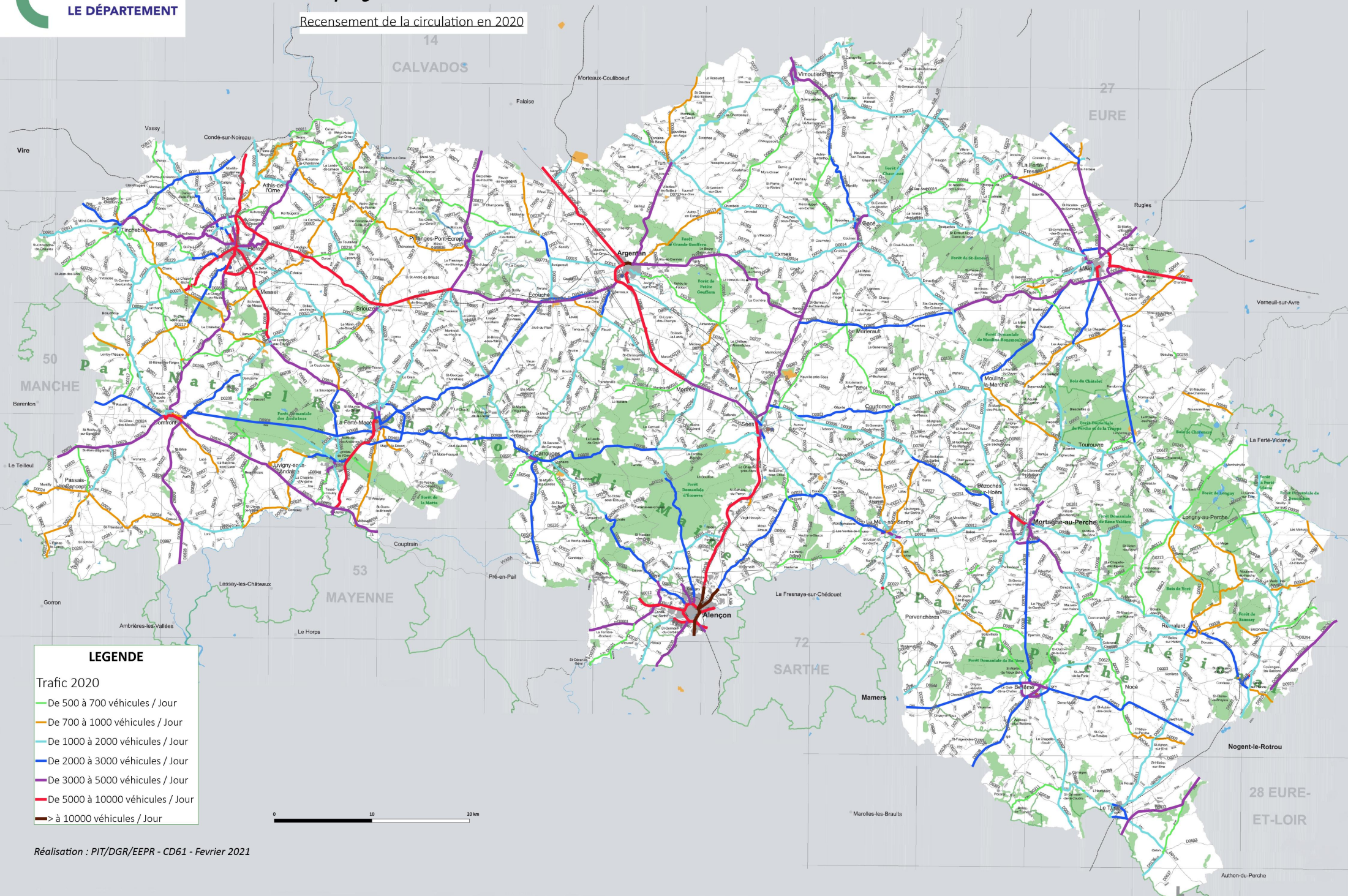

LEGENDE

Trafic 2020

- De 500 à 700 véhicules / Jour
- De 700 à 1000 véhicules / Jour
- De 1000 à 2000 véhicules / Jour
- De 2000 à 3000 véhicules / Jour
- De 3000 à 5000 véhicules / Jour
- De 5000 à 10000 véhicules / Jour
- > à 10000 véhicules / Jour

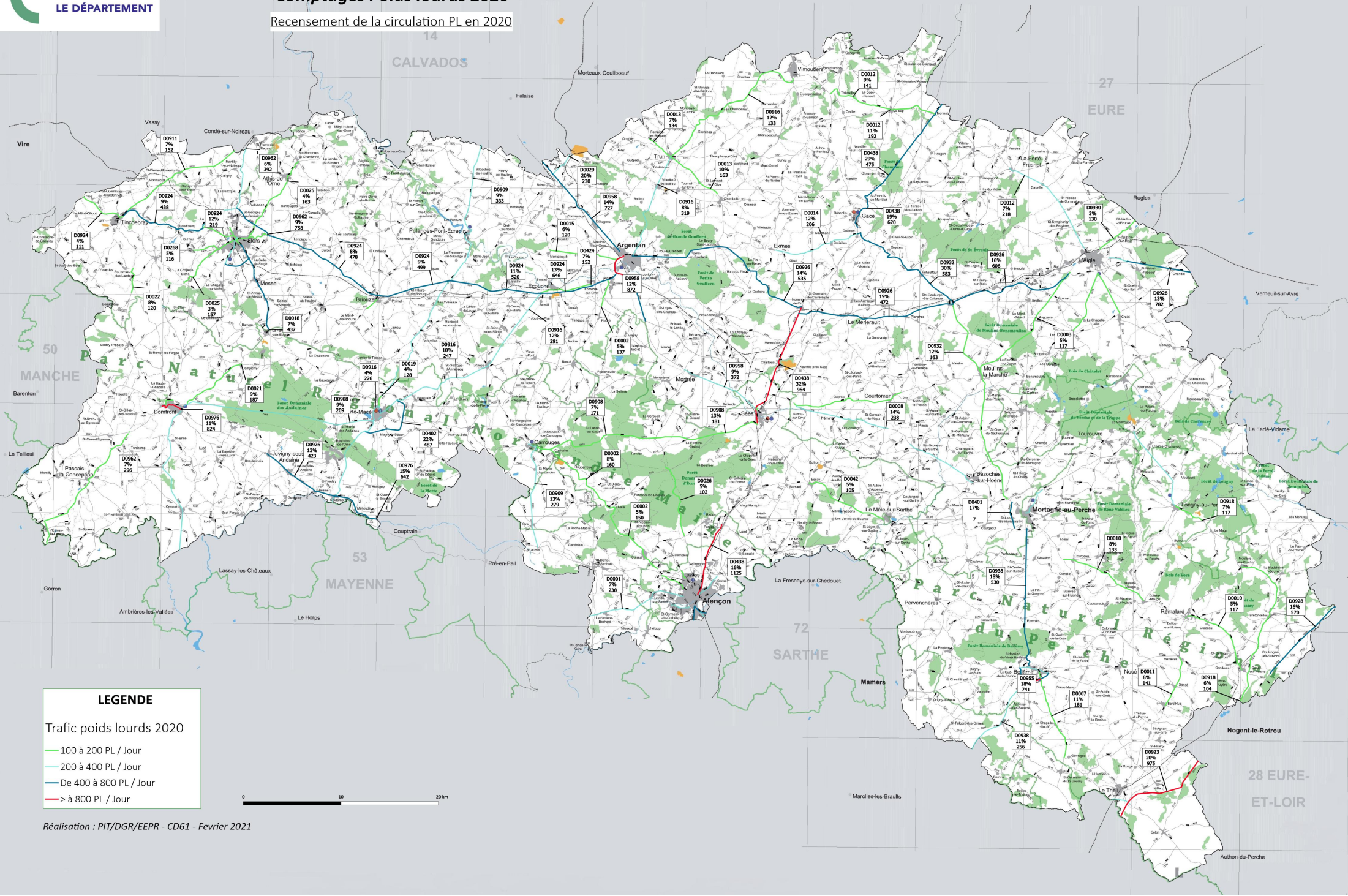

LEGENDE

Trafic poids lourds 2020

- 100 à 200 PL / Jour
- 200 à 400 PL / Jour
- De 400 à 800 PL / Jour
- > à 800 PL / Jour



